Бюлетин № 2 2023/2024 на ИУ Дистрикт 248 България

октомври, ноември, декември 2023 година

След приключване на вълнуващото посещение на Президента на Интернешънъл Инър Уийл - Триш Дъглас в България, през второто тримесечие на (2023-2024) Инър Уийлска година, клубовете от Дистрикт 248, България разгърнаха активна дейност и осъществиха множество озаряващи със светлина инициативи, в трепетно очакване на голямото събитие - 100 годишния юбилей на нашата организация. Чрез своите прекрасни проекти, клубовете изпълниха с конкретно съдържание темата на годината "SHINE A LIDHT" (ОЗАРИ СЪС СВЕТЛИНА).



ОКТОМВРИ 2023

Месец октомври започна с мил жест на дамите от Инър Уийл клуб Свищов към хората от златната възраст от дом "Мария Луиза", по случай Международния ден на възрастните хора

Дамите от Инър Уийл клуб Свищов присъстваха на празника в Дома за стари хора “Мария Луиза„ , организиран по повод 1-ви Октомври - Международния ден на хората от третата възраст. Празник цветен, наситен с усмивки, радостни емоции и стоплящ сърцата, който споделиха заедно с много официални гости. За пореден път приятелките от Инър Уийл клуб Свищов се убедиха,че добрата дума, усещането за съпричастност вдъхват увереност и сила на възрастните хора. Празникът протече вълнуващо с много песни, танци, поздравления и подаръци. Дамите от Борда на клуба Президент Весела Колчева и Секретар Елена Александрова се обърнаха с мили и вълнуващи думи към потребителите на дома, поднесоха поздравителнен адрес на Директора Мария Георгиева и връчиха подаръците за възрастните хора. Подариха им специална посуда, от която имаха нужда и 20 броя пухени възглавници. Дамите пожелаха на хората от дома да са активни, да се чувстват приобщени към живота, който тече и да усещат благодарността към тях. За пореден път дамите от Инър Уийл клуб Свищов получиха признание за тяхната ангажираност и благородна подкрепа,която проявяват години наред.













Инициативи на Инър Уийл клубовете от Дистрикт 248 България по повод Световния месец за борба с рака на гърдата

Ракът на гърдата е най-често срещаното злокачествено заболяване при жените в целия свят. Ранното му диагностициране обаче може да доведе до пълно излекуване.
Месец октомври е обявен от Световната здравна организация за Световен месец за борба с рака на гърдата.
По този повод много от клубовете в Дистрикт 248 България проведоха кампания и инициативи за информираност и превенция на това коварно заболяване.
Благодарение на професионалната информация, предоставена им от СБАЛОЗ "Д-р М.Марков"- Варна и изпратена до клубовете от Изпълнителния комитет на дистрикта, те изготвиха и разпространиха брошура на тема: "Какво да четем и разбираме от епикризата си при рак на гърдата".
Това бяха: ИУК Етрополе, ИУК Свищов, ИУК Стара Загора и ИУК Стара Загора-Берое и ИУК Плевен. Кампания за превенция на рака на гърдата проведоха и дамите от ИУК Хасково.

ИУК Етрополе

Дамите от Инър Уийл клуб Етрполе предоставиха отпечатаните от тях брошури на личните лекари в града, както и в отделенията на МБАЛ "Проф. Александър Герчев" гр.Етрополе.
Дамите от клуба вярват, че превенцията е по-лесна от лечението и че навременната диагностика е най - важният фактор за успешно лечение. Те отправиха следния призив към всички жени: “Дами, погрижете се за себе си, не отлагайте прегледа си при вашият мамолог.”



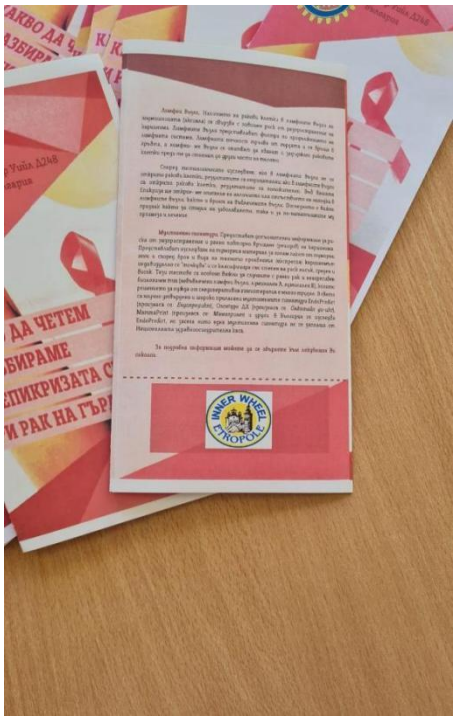

ИУК Свищов

Дамите от ИУК Свищов, отпечатаха информационната брошура като книжка и я разнесоха до много институции в града, където има женски колективи.
Те смятат, че в един по - деликатен момент, когато жените вече са се сблъскали със заболяването има много неизвестни, засягащи естеството и разчитането на епикризата.Ето защо идеята на дамите от клуба е да помогнат с яснота в труден момент. Приятелките от Инър Уийл клуб Свищов вярват, че срещу най-често срещаното заболяване при жените, заедно можем да бъдем по - силни и информирани.













ИУК Стара Загора

"Утре зависи от днес!“ Под това мото Инър Уийл клуб Стара Загора проведе своята кампания през “Розовия месец”, посветен на борбата с рак на гърдата. В навечерието на Международния ден за борба с рака на гърдата - 19 октомври, дамите от Инър Уийл Клуб Стара Загора изслушаха с внимание гост лектора д-р Ангел Димов – началник на хирургично отделение към Комплексния Онкологичен

Център Стара Загора. Беседата беше на тема „Етимология, диагностика, профилактика и превенция на рак на гърдата“.
На 19 октомври в центъра на град Стара Загора дамите от клуба раздадоха 100 розови балона и много брошури на жени с призив "Погрижи се за себе си! Прегледай се!", за да насочи вниманието за важността на ранния скрининг при рака на гърдата.
Дамите от ИУК Стара Загора са убедени, че проблемът изисква гласност, осъзнаване и взаимност – от цялото общество, всеки ден. Ранното откриване на рака на гърдата може да спаси живот и никоя жена не трябва да го загуби заради неведение или неосведоменост относно болестта.
По време на кампанията те отправиха следния призив: “Всички ние, жените, които забързани в своето ежедневие поставяме на първо място грижата за семейството и служебните задължения, трябва да включим в своите приоритети и време за профилактика, защото няма по-ценно от това да сме здрави.
Хубаво е да не забравяме никога, че за да са добре децата ни, трябва ние да сме здрави!”










ИУК Стара Загора - Берое

В световния месец за борба с рака на гърдата, дамите от Инър Уийл Стара Загора-Берое направиха кампания за информираност и популяризиране на необходимостта от редовна профилактика на това заболяване.

В последния ден на октомври, водени от АГ-специалиста д-р Калина Пиперкова, член на клуба, дамите раздадоха иноформационни прошури в Медицински център „Трета поликлиника“, в Община Стара Загора и на лични лекари в града, със специални указания как жените да следят за симптоми на рак на млечната жлеза.

По време на кампанията дамите от клуба се срещнаха с жени, които им разказаха своите истории за сблъсъка с тази болест и още веднъж потвърдиха колко важна е информираността и навременната профилактика, за да се спасяват животи. Дамите от "Инър Уийл Клуб Стара Загора - Берое" подаряваха на жените и специален розов бонбон – символ на кампанията по повод Световния месец за борба с рака на млечната жлеза, разговаряха с тях, а д-р Калина Пиперкова им даде редица полезни съвети.

Кампанията на дамите от "Инър Уийл Клуб Стара Загора -Берое" бе подкрепена и от хирурга д-р Гео Цировски, който направи специална среща с членуващите в организацията, за да поговорят за генезиса на проблема с рака на млечната жлеза и за най-ефективните методи за профилактика на заболяването.

Дамите от клуба благодарят от сърце на всички участници в кампанията, на лекарите, които са я подкрепили и специално на Изпълнителния комитет на Дистрикт 248 България за ценната информация в предложената брошура.





















Инър Уийл клуб Плевен

Дамите от Инър Уийл клуб Плевен осъществиха кампания за информираност в световния месец за борба с рака на гърдата. Благодарение на информацията изпратена от Изпълнителния Комитет на Дистрикт 248 България, бяха изготвени брошури с обяснителен текст, който е създаден за улеснение на пациентите със злокачествено заболяване на гърдата в разбиране на съдържанието на собствената си епикриза. Брошурите бяха раздадени в редица медицински центрове и институции.





Инър Уийл клуб Хасково подкрепи инициатива на Естетичен център "Памира", посветена на световния месец за борба с рака на гърдата.

Ангел в розово" бе тематана картината, която дамите от клуба избраха заедно с Маги от "На Тавана", водеща на мероприятието. Чрез нея дамите изразиха своята съпричастност към жените, които се борят ежедневно, за да се справят с тежкото изпитание.
В началото на 2021 г. Световната здравна организация обяви рака на гърдата за най-разпространеното онкологично заболяване сред населението на планетата. Една от основните причини за това е, че в по-голямата част от случаите се диагностицира в късен стадий, когато шансовете за ефективно лечение са малки. Затова препоръката на онколозите е да се повиши информираността на обществото относно рисковите фактори и симптомите, както и да се провеждат редовни профилактични прегледи при специалист.
Рисувайки, клиентките на Център за релакс и красота "Памира", мислено изпратиха позитивна енергия към нуждаещите се.
Дамите от Инър Уийл клуб Хасково подариха на всички розова роза, розови бонбони и балони, в знак на съпричастност и поговориха за това, колко е важна профилактиката, защото болестта е лечима, когато е диагностицирана навреме. Картините станаха чудесни и дамите решиха да организират продажба на част от тях и получените средства да дарят на фонд, подпомагащ превенцията и лечението на рака на гърдата.
Приятелките от клуба вярват, че във Вселената няма празно пространство - щом даваме, ние ще получим под формата на нещо хубаво в живота ни.


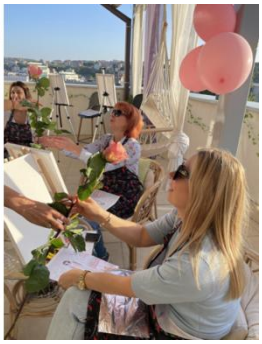




Инър Уийл клуб Ловеч се включи в националната кампания "Капачки за бъдеще"

На 7.10.2023 г. Инър Уийл клуб Ловеч се включи в националната кампания “ Капачки за Бъдеще”, чиято цел е закупуване на 6-та поред линейка за малките населени райони. С много ентусиазъм и желание дамите от клуба се ангажираха в съботния ден. Те вярват, че с постоянство, упоритост и големи сърца, всички заедно, ще успеем. Приятелките споделят: “Нека озаряваме там, където има нужда и причина да преодолеем трудностите давайки личен пример, и безкористна подкрепа на децата на България! Нека даряваме добро, което чертае нашите по-светли и по-смислени бъднини!









Инър Уийл клуб Стара Загора - Берое за пореден път подкрепи фестивал “Здравей, здраве”

За трета поредна година Инър Уийл Стара Загора-Берое подкрепи фестивала “Здравей, здраве”, който се проведе на 7-ми и 8-ми октомври в Античния форум “Августа Траяна” в гр Стара Загора. Целта на фестивала е да стимулира здравословния начин на живот във всички негови аспекти - физически и духовни.
По традиция, Инър Уийл клуб Стара Загора-Берое финансира театралното представление, което се провежда по време на фестивала.
Тази година това беше едно уникално пътешествие през времето наречено “Творителница О'Писменехъ”, представено от креативния творец Диян Павлов /Джими/ от град Плевен. По завладяващ начин той поднесе на публиката историята за появата на писмеността от древността и развитието ѝ до наши дни.
На фестивала дамите от ИУК Стара Загора - Берое се срещнаха с прекрасни хора в т.ч и с приятелите от Лайънс клуб Стара Загора-Аугуста.
Клубът изказва огромна благодарност на организаторите на фестивала и с интерес ще очаква следващото му издание.















Дамите от Инър Уийл клуб Свищов с инициатива по проект “Бъдеще без зависимости”

На 17.10.2023 г. Инър Уийл клуб Свищов организира среща-разговор под надслов “Бъдеще без зависимости“, със специалното участие на Деян Славчев - Део. Салонът на Първо Българско Читалище се изпълни с ученици от всички училища в града, за да се срещнат с известния телевизионен водещ Деян Славчев – ДЕО. Дамите от ИУК Свищов считат, че една от най-важните мисии за нас като родители и като хора ангажирани с проблемите на съвременното общество е да стигнем до децата по възможно най-приемливия и разбираем за тях начин, така че да можем да ги предпазим от пагубното въздействие на наркотиците. В тази непринудена атмосфера Део сподели каква е неговата лична история, какво са му причинили и отнели психоактивните вещества, как е успял да се спаси от тях и да намери своя път.
Според дамите от клуба “Нашата задача е да покажем на децата не назидателност и укор, а разбиране, подкрепа, емпатия, приятелска ръка. Ръка, която им дава надеждата и увереността, че не са сами в техните битки, ръка, която е готова да ги извади от дупката на самоунищожението, която е готова да дръпне завесата на тъмнината и отчаянието, и да им покаже светлината на живота, радостта от това да си жив, щастлив, пълноценен и обичан!“.
Целта на тази среща бе, да повиши осведомеността за опасността, която наркотиците представляват за обществото и особено за младите хора, както и да активизира подкрепа, и да вдъхнови хората да действат срещу употребата и трафика на наркотици. Кампанията насърчава младите хора да поставят здравето си, своя живот и този на хората, които обичат на първо място и да не посягат към забранени вещества!
Важното е да децата да разберат, че дрогата не е спасение, тя не е и никога не бива да техния път! Защото дрогата е най-прекият път към самоунищожението и гибелта!





















Представяне на книгата “В лабиринт от диагнози” на д-р Росица Стоянова от Инър клуб Каварна

На 19-ти октомври, Деня на на Свети Йоан Рилски-Чудотворец, който се чества и като Ден на българския лекар от 18:00 часа в Художествена галерия "Христо Градечлиев" гр.Каварна бе представена книгата “В лабиринт от диагнози” на д-р Росица Стоянова, член на ИУК - Каварна. С опита си на дългогодишен педиатър тя разказва за човешкото преживяване да бъдеш лекар. Това е първата книга на д-р Стоянова, в която тя с много любов описва съдби и разсъждения на свои пациенти. Две от нейните малки пациентки прочетоха посветените на тях есета. Срещата с приятели и пациенти, както и с членове на клубове от съседните градове Балчик и Варна беше много затрогваща и емоционална. Имаше много музика, детски танци, рози за лекарите от трите клуба и прекрасно настроение. По желание на авторката, постъпилите средства от продажбата на книгата в размер на 630 лева, тя дари на клуба, в който членува, за провеждането на профилактични прегледи, беседи на здравословна тематика и на други мероприятия в подкрепа на здравеопазването, което е нейното призвание и съдба.













Инър Уийл „Роза Алба“ с първите в Казанлък пейки за кърмене

В топлия съботен ден на 21 октомври, дамите от Инър Уийл клуб Казанлък - „Роза Алба“ се събраха в парк "Розариум" за символично рязане на лентата на първите в града пейки за младите майки с бебета – кърмачета.
Двете пейки са факт, благодарение на инициативата на дамския клуб, която през месец юни 2023 година обедини щедри казанлъчани в тематично състезание – куиз, което набра за идеята 1 115 лв. дарения от участниците в надпреварата за знания. За изработването на пейките бяха вложени общо 2 500 лв. Останалата част от тях са осигурени от бюджета на клуба, който се формира от лични дарения и членски внос, както и от други благотворителни кампании.
Проектът за пейките е уникален, такива у нас се изработват за пръв път. Негови автори са дамите от клуба, съвместно с майстора от гр.Крън - Стойко Шутов, който сподели, че е направил сериозно поручване, преди да пристъпи към изработването на съоръженията в помощ на младите майки на Казанлък. Шутов не скри, че пейките са неговото последно, но най-вълнуващо начинание, в което е вложена много любов.
Пейките за кърмене са изключително красиви, изработени от естествени материали – дърво и метал, с декоративна украса, дело на местна художничка. Съоръженията имат специална преграда, която не просто прикрива кърмещите майки от очите на публиката в парка, но и предпазва тях и бебетата им от посегателства и възможни травми при кърменето. Към пейките, поставени край двете детски площадки в парка след специално разрешение от Община Казанлък, са прикрепени и удобни повивалници за бебета, с чиято помощ кърмачетата могат да бъдат преобличани без майките да изпитват неудобства от това.
На символичното откриване в събота преди обед дамите от клуба дойдоха със своите деца и внуци, които изпълниха събитието с много емоции и весел смях.
За поставянето на съоръженията помогнаха кавалерите от Ротари клуб – Казанлък, които не останаха безразлични към реализацията на инициативата от самото начало до финализирането на процеса. Автор на идеята е д-р Гергана Гечева. Активно в осъществяването се включиха още паст президентът на клуба за 2022/2023 г. - Фатма Карафеиз Качан и новият президент на „Роза Алба“ за 2023/2024 г. - Кристина Манева. Логистиката е дело на Маги Иванова от новия борд на клуба в текущата година.
За празника в Розариума дамите посрещнаха приятелки от Инър Уийл клуб „Стара Загора – Берое“ с президент Диана Господинова, която поднесе на казанлъшкия клуб ценни подаръци в името на любовта към децата и младите поколения на Града на розите.
Събитието бе част от програмата на ИУК Казанлък - “Роза Алба” по повод празничната инъруийлска година, посветена на 100-годишнината от създаването в Манчестър на най-голямата женска организация в света – Интернешънъл Инър Уийл, с родоначалник Маргарет Голдинг.






Inner Wheel
100 години
в приятелство и служба


Inner Whe
100 години
в приятелство и служба

Инър Уийл клуб Стара Загора - Берое присъства на изложба по повод Световния ден художника

Инър Уийл клуб Стара Загора - Берое присъства на откриването на изложба живопис, по повод Световния ден на художника-18 октомври. Приятелките се насладиха на красиви картини на Минка Добрева /член на клуба/, на Светлозар Недев /вицепрезидент на Ротари клуб Стара Загора -Берое/ и художници, участвали в международния арт пленер "Безгранично изкуство", предоставени от фондация "Център за правно и културно застъпничество - Темида арт" с управител Антония Коева, също член на ИУК Стара Загора-Берое.
Картина от фонда на “Темида арт” бе закупена от президента на Ротари клуб Стара Загора-Берое, Антон Тонев и беше разиграна на благотворителен търг на провелия се през месец ноември бал “Родолюбие”, в подкрепа на едноименния проект на Ротари клуб Стара Загора-Берое, в който дамите от ИУК Стара Загора-Берое имат дейно участие.









Инър Уийл клуб Шумен посети Дома за стари хора “Д-р Ст.Смядовски” по случай 87 годишнината му

На 26 октомври, Димитровден дамите от Инър Уийл клуб Шумен поздравиха служителите и потребителите на Дома за стари хора "Д-р Ст. Смядовски", по случай неговата 87- годишнина. В топлия и слънчев празничен ден децата от Детска градина "Пролет" поздравиха възрастните хора с весели танци, песни и стихове. Те донесоха щастие, прекрасни спомени и топли усмивки на всички. С много трепет децата поднесоха подаръци на хората от златната възраст, а клубът осигури почерпка за празника.











10 години от чартирането на Инър Уийл клуб Свищов

На 26 Октомври - Димитровден, Инър Уийл клуб Свищов празнува десет години от своето чартиране.
Дамите от клуба отбелязаха тържествено деня, в който официално са станали част от голямото семейство на Интернешънъл Инър Уийл и Дистрикт 248 България.
На 23.10.2013 година тринадесет дами на различни позиции в обществото прегърнаха идеите на Инър Уийл за приятелство и служба на обществото, и през годините, водени от мотото "Силни сме, когато сме заедно", те осветляваха пътя.., оставяха следи..,бяха уникални и обединени..., докосваха сърца..., подкрепяха се и се развиваха..., доказаха, че заедно могат...., водиха промяната към съвършенство....., твориха чудеса....., а през настоящата ИУ година (2023-2024) дават заявка с добрите си идеи и каузи, да озаряват със светлина. Приятелките си пожелават да работят с още по-голямо благородство и преданост, и с бъдещите си дела да направят света по-добър и по-красив!











Инър Уийл клуб Стара Загора-Берое с дарение в подкрепа на Държавна опера Стара Загора

В края на месец Октомври, по време на провелия се за втори път в Стара Загора благотворителен Бал в операта, “Инър Уийл клуб Стара Загора - Берое” получи благодарствена грамота от СНЦ “Настоятелство на Старозагорска опера” за дарителство при закупуване на роял “Roland”, необходим за дейността на операта. Грамотата беше връчена на вицепрезидента на клуба, г-жа Стефка Тодорова от Председателя на настоятелството на операта, г-жа Татяна Станчева. Индвидуална грамота за дарителство получи и нотариус Антония Коева, член на клуба и на настоятелството на Старозагорската опера.
Гостите на бала се потопиха в магията на оперното и балетното изкуство, и изживяха незабравими мигове с творчеството на оркестъра, солистите и балета на Държавна опера-Стара Загора.















Грамота за дарителство от СНЦ “Настоятелство на Старозагорска опера” получи и Инър Уийл клуб Стара Загора

На годишния бал на Държавна опера Стара Загора, Инър Уийл клуб Стара Загора, както и клубове от семейството на Ротари получиха грамота за приноса си в събирането на средства за закупуване на роял "Roland", необходим за дейността на Операта. Това изключително събитие се инициира и организира за втора поредна година от СНЦ "Настоятелство на Старозагорска опера" с Председател г-жа Татяна Станчева с благородната мисия да се стимулира театъра в неговата основна дейност в името на заложените високи стандарти на творчески намерения и цели.









28 перли в короната на Инър Уийл клуб Добрич

28 дами, обединени в една кауза - да творят добро в служба на обществото!
На тържествена церемония Инър Уийл клуб Добрич с Президент Николета Иванова, прие 3 нови приятелки: Деница Иванова, Елена Жейнова и Мария Николова.
Дамите от клуба посрещнаха новите членове с добре дошли в семейство на Инър Уийл и им пожелаха да бъдат здрави, да творят и да вдъхновяват.
Чеърменът на Дистрикт 248 България - Снежанка Желязкова, която е и член на Инър Уийл клуб Добрич, поднесе флага на годината и пожела с работ ата си всички заедно да оставят следа и да дават светлина в живота на хората.













В юбилейната за Инър Уийл година, какво по-хубаво от инициативите, насърчаващи приятелството между клубове от различни страни!

Меморандум за приятелство между ИУ клуб Варна-Марина Д248 България и ИУ клуб Суадие Истанбул Д242 Турция

В началото на месец Октомври Инър Уийл клуб Варна-Марина с голямо вълнение посрещна в гр.Варна дамите от Инър Уийл клуб Суадие Истанбул. Гостите се запознаха с историята и разгледаха забележителностите на града и околността с чудесна разходка и приятелски разговори, които сплотиха момичетата от двата клуба. На 7 Октомври 2023 г. с тържествена церемония в хотел "Модус" се подписа меморандум за приятелство между ИУ клуб Варна-Марина Д248 България и ИУ клуб Суадие Истанбул Д242 Турция от двамата настоящи президенти. Обединени повече от всякога в духа на Инър Уийл на събитието присъства чеърмена на Дистрикт 248 България - Снежанка Желязкова. На церемонията открита с реч на Президента на домакините Яничка Петрова се направиха и презентации на двата клуба - Юмит Алагол Президент на ИУ клуб Суадие Истанбул представи дейността на гостуващия клуб, а Паст президент Силвия Димитрова съответно на ИУ клуб Варна-Марина, като в края разказа интересна история за любовта между Мустафа Кемал Ататюрк и българката Димитрина Ковачева, която развълнува всички. Поздрави към присъстващите отправиха Снежанка Желязкова Чеърмен Д 248 България, Сирен Токсьой Паст НП на ИУ Д242 Турция и Марина Корновска, носител на наградата Маргарет Голдинг. Президент Яничка Петрова изказа специална благодарност на Хандан Озгюл и Нели Братоева, които със своето приятелство и настояване внесоха своя голям принос в осъществяване на това събитие. Вълнуващ и тържествен момент беше и приемането на Наталия Икономова в ИУ Варна-Марина. Значката ѝ връчи Чеърмен Снежанка Желязкова. Вечерта завърши с тържествена вечеря. Прекрасните моменти на вдъхновение от приятелство, усмивки и споделеност бяха запечатани в снимки.













Инър Уийл клуб Варна Европея присъства на чартирането на два нови уба в Румъния

Дамите от Инър Уийл клуб Варна Европея имаха удоволствието да присъстват на чартирането на два нови клуба в Румъния - ИУ клуб Галац и ИУ клуб Браила. Присъстваха президентът на Интернешънъл Инър Уийл - Триш Дъглас, Шарлот де Вос - Паст президент на ИИУ, Паст бордови директори Габриеле Щрумпф ,Сиси Ангелу, Донатела Полици Николич, много гостенки от ИУК клубовете Варна, Варна Европея и Каварна, както и от Азърбайджан, Молдова и Румъния. Вечерта премина в истински дух на приятелство, представяне на програмата за борба с наркотиците сред юношите, аукцион и томбола за събиране на средства за нея. Много танци и прекрасна музикална програма допринесоха за прекрасното настроение. Прителките се разделиха с обещанието много скоро да се срещнат отново.













НОЕМВРИ 2023

Инициативи на клубовете по случай Деня на народните будители. 1-ви ноември Денят на народните будители е един от най-почитаните празници от Инър Уийл общността в България. На този ден много от клубовете в страната проведоха интересни и вълнуващи събития.

Дамите от Инър Уийл клуб Свищов с дарение в Деня на будителите към Стопанска академия „Д.А.Ценов”





*В града на Дарителите, в Деня на будителите дамите от Инър Уийл Клуб Свищов с изключително вдъхновение и почит към всички онези български учители, просветители, книжовници и революционери, радетели за запазването на българщината, реализираха поредната си знаменателна инициатива – **дарение на пейка-книга на Стопанска академия „ Димитър Апостолов Ценов“! Пейката е изцяло посветена на Дарителя и неговата лепта към Свищов!***
Дарението на дамите от клуба е израз на дълбокото им преклонение пред делото на дарителя Ценов, израз на уважението им към Стопанска академия, като символ на благото и просперитета на град Свищов и на обществото.

Приятелките от Инър Уийл клуб Свищов споделят: „ Големият Ценов завещава на града ни нещо повече от висше училище! Той ни завеща Кауза! Каузата да възпитаваме във висшите морални ценности нашите деца, едно от които е образованието. Каузата да вярваме в мечтите си и да правим всичко по силите си те да се претворяват в дела! Каузата да даваме, да градим, да оставяме след себе си добро! Каузата да бъдем будители и да пазим българщината! За да ни има и за да бъдем... да озаряваме със светлина!”



На тържествената церемония за откриване на дарената придобивка присъстваха официални лица - Ректорът на СА" Д.А.Ценов" проф.д-р Марияна Божинова,тримата зам.ректори,кметът на Община Свищов- д-р Генчо Генчев, зам.кметът д-р Станислава Стоянова, Дистрикт гуверньор елект на Ротари България проф. д-р Маргарита Богданова, приятели от Ротари клуб Свищов и още много скъпи гости.Президентът на ИУК 2023/24 г.Свищов Весела Колчева откри събитието с вълнуващо слово и отправи поздравления към СА " Д.А.Ценов" за всички положени грижи за запазването на българския дух, култура и просветителство.







Инър Уийл клуб Шумен с дарение по повод Деня на народните будители

На 1 ноември, Деня на народните будители, дамите от Инър Уийл клуб Шумен, дариха 55 броя книги за библиотечния фонд на читалище "Добри Войников-1856" . Този дарителски жест е част от проекта "Инър Уийл клуб Шумен подкрепя знанието". За направеното дарение, клубът беше удостоен с благодарствена грамота от секретаря на читалището Детелина Палазова.

















Будители през вековете

“Учителите държат бъдещето на народа в ръцете си.“
Петко Славейков
За празника на Будителите, децата от IX ОУ “Веселин Ханчев“ и ръководството на училището представиха нов подход в разбирането на смисъла на думата „БУДИТЕЛ“. Идеята, възникнала едновременно в много съзнания, се осъществи под формата на филмовата продукция „Светлини на будителството – историите на...“, реализирана с помощта на Зонта клуб Стара Загора и колекция от образи в училищните стаи и коридори на не толкова известни като будители българки, допринесли за свободата, образованието и просперитета ни през вековете.
„Будители през вековете“ е новият проект на Инър Уийл Клуб Стара Загора.
Като акцент на празничното настроение „Будители през вековете“ стартира с постоянна експозиция в училището с образите на пет българки и кратко експозе на тяхната история - Невена Азманова - Ханчева, Анастасия Тошева, Йорданка Филаретова, Райна Попгеоргиева, Екатерина Каравелова. Три от тези вдъхновяващи личности са неразривно свързани със Стара Загора.
В следващите седмици експозицията ще бъде допълнена с още десет личности, за обогатяване знанията на децата и на всички, които проявят интерес да се спрат пред всеки един образ и да се потопят в историята му.
Дамите от Инър Уийл клуб Стара Загора изказват балгодарност на г-жа Мария Горчева – Неделкова - Директор на IX ОУ“Веселин Ханчев“ за това, че прие първата спирка на проекта „Будители през вековете“ да бъде при тях!







Инър Уийл клуб “Казанлък Роза Алба“ направи специален подарък за учениците от ОУ “Мати Болгария” по повод Деня на будителите

В края на месец Октомври 2023 година в ОУ „Мати Болгария“ гр.Казанлък се проведе весело тържество с открита сцена по време, на което бяха наградени отличилите се ученици в организираните конкурси и състезания през цялата седмица. Инър Уийл Клуб Казанлък Роза Алба направи специален подарък по повод Деня на будителите, който е и патронен празник на училището. На всеки чин в кабинета по български език и литература бяха поставени стикери с лика на народни будители, а президентът на клуба Кристина Манева беше почетен гост на тържеството и пожела на учениците да продължават да бъдат така будни и дейни будители на нашето време.
ОУ “Мати Болгария“ е първото българско училище под егидата на Общонародното сдружение „Мати Болгария“. Член е на Обединените училища в Европа към ЮНЕСКО. През 1992 година поставя традицията за издаване на независим училищен вестник „Лексикон“, чието издаване продължава и днес.







Инър Уийл клуб Стара Загора с нова инициатива по проекта “Будители през вековете”

На 08.11.2023 г, денят в който отбелязваме светлия християнски празник Архангеловден, пътешествието за 2023-та на проекта "Будители през вековете" на Инър Уийл клуб Стара Загора завърши благополучно.
Дамите от клуба допълниха експозицията в IX- то ОУ "Веселин Ханчев" с още десет образа. Така "Будители през вековете" наброява общо 15 образа, от които 8 жени и 7 мъже с техните кратки истории, които ще посрещат децата всеки ден, за да им напомнят за светлите имена и дела в нашата история. Директорът на училището г-жа Мария Горчева и нейните заместници г-жа Светла Манолова и г-жа Надка Стоянова изказаха своята дълбока благодарност към Инър Уийл клуб Стара Загора за техния избор и старание, за обичта и за доверието в каузата на училището.









Спечели книга от български автор

И тази година ИУ клуб Пирдоп спази своята традиция и организира по случай Деня на народните будители фейсбук игра с книги.
В играта винаги се включват само заглавия от български автори за да се популяризират българските произведения.
Тази година бяха включени книгите на Божана Апостолова, която на 9 ноември от 18:00 часа гостува в град Пирдоп, по покана на дамите от клуба, за да представи своето творчество и да подари книгите на печелившите от проведената игра.



Инър Уийл клуб Бургас подкрепи кауза на Ротаракт клуб Бургас - Приморие

Дамите от Инър Уийл клуб Бургас обединиха усилията си с Ротари клуб Бургас - Приморие по случай рождения ден на Ротаракт клуб Бургас-Приморие в подкрепа на каузата им за закупуване на дефибрилатор, който ще бъде поставен на обществено място в града. Под звуците на хубава музика, танци и вкусна храна, заедно събраха сумата от 3900 лв.





Инър Уийл клуб Пловдив направи дарение в полза на отделението по детска хирургия при УМБАЛ “Свети Георги”, град Пловдив

Инър Уийл клуб Пловдив закупи и дари на отделението по Детска хирургия при УМБАЛ “Свети Георги”, гр.Пловдив термостат за поддържане на определена температура на кръвни продукти.
Затоплянето на използваните серуми при операционните интервенции и достигането на определена температура са жизнено важни и не бива да има отклонения, особено при бебетата.
Медицинският екип в това отделение извършва сложни, животоспасяващи операции. С този съвременен уред лекарите в операционната зала ще се борят успешно за живота на своите пациенти.
Дамите от клуба с много ентусиазъм и желание се ангажираха с проекта.
Те отправят следното послание: “Нека озаряваме добрите дела, давайки личен пример за безкористна подкрепа и служба!”





“Изборът да си независим”, събитие организирано от Инър Уийл клуб Ямбол, със специалното участие на Деян Славчев - Део

На 6 ноември 2023 г. в спортна зала „Диана“, гр. Ямбол се състоя първото по рода си куиз състезание между дванадесет гимназии от гр. Ямбол и гр. Елхово, което носеше, посланието "Изборът да си независим".
Събитието бе организирано от клуб "Инър Уийл Ямбол" с президент Яна Николова, а съорганизатори бяха Община Ямбол, „Превантивно информационен център“, гр. Ямбол и Пейнтбол„Легион“, гр. Ямбол. Ключови участници в състезанията бяха 600 ученици от десет гимназии в Ямбол и две от град Елхово.
По време на събитието бяха обсъдени вредите, които зависимостите могат да причинят, както и това как фокусът върху личностното развитие би могъл да допринесе в борбата с тях.





Един от основните акценти на събитието беше образователното куиз състезание, което предостави възможност на учениците да демонстрират своите знания и умения в областта на личностното развитие и информираността си за негативните влияния от зависимостите. Интересна част от състезанията бяха и отборните щафетни игри, които активираха учениците да покажат креативност, ловкост и екипен дух. Публиката от ученици подкрепяше своите отбори със страст и енергия, което допринесе за още по-голямата динамика на събитието. Особено вдъхновяващ момент беше специалният гост, телевизионният водещ и певец Деян Славчев - Део, който сподели своите ценни преживявания, опит и съвети с младата аудитория. Той призова младежите да бъдат решени в избора си да бъдат независими и да развиват своите умения и потенциал.





Инициативата на ИУК Ямбол бе подкрепена и от дамите от Инър Уийл клуб Стара Загора - Берое, начело с президента на клуба Диана Господинова, която беше и един от водещите на събитието, заедно Део, Андрей от Пейнтбол Легион Ямбол и

Павел от Общинския Превантивно информационен център Ямбол.
След оспореното куиз състезание и щафетни игри бяха излъчени и победителите. Златната купа беше грабната от ПГ „Климент Охридски“ гр. Елхово, второ място беше за ГСАГД „К. Фичето“, а с трето място си тръгнаха ПТГ „Иван Райнов“. Приз с плакет и грамота за участие бяха отличени и участниците от ПГ „Васил Левски“, ПМГ „Атанас Радев“, ЕГ „Васил Карагьозов“, ПГИ „ Г. С. Раковски“,ПГЛПЕХТ, ПГТ „Алеко Константинов“, СУ „Пиер дьо Кубертен“, ПГ „Стефан Караджа“ гр. Елхово.
Съмишленици в благотворителното събитие бяха DJ Ivany, DJ StanyD и DJ Ves от Magic Events,фотографите и видеооператорите от ArtToti Studio, Чипсове Заира, Папас Олио, Супермаркети Вилтон,Рекламна къща Асса, и бензиностанции Омакс.
Събитието “Изборът да си независим” вдъхнови с неговото положително послание, с мащаба и активността на присъстващите млади хора. То показа как информацията за опасностите от зависимостите може да достигне до младежите по един ангажиращ и въздействащ начин.









"Инър Уийл клуб Ямбол" изразява благодарност към всички участници, съорганизатори и поддръжници, които направиха "Изборът да си независим" успешен и вдъхновяващ начин за обединение на различни мотивации, роли и хора в борбата срещу зависимостите, като се насърчи личностното развитие на учениците.







Семейството на Инър Уийл клуб Хасково порасна с четирима нови членове

Дамите от Инър Уийл клуб Хасково казаха "Добре дошли" на новите приятелки: Анна Пеева, Иванка Стоянова, Маргарита Чакърова и Наталия Ванчева, които се присъединиха към клуба. Тържествената церемония по приемането им се състоя в прекрасна приятелска атмосфера. Почетен гост на събитието беше Чеърменът на Дистрикт 248 България - Снежанка Желязкова, която връчи значките на новоприетите членове. Приятелките от Инър Уийл клуб Хасково са щастливи, че сред тях ще бъдат четири дами, всяка от които успяла в своята професия, готова да сподели опит и добротворчество в служба на обществото. Пожелаха им да работят с любов и вдъхновение за каузите на Инър Уийл.













Рожден ден с благородна кауза

Надежда за децата от Дневен център "Надежда"
На 11.11.2023г. по случай своя 15-ти Рожден ден Инър Уийл клуб Харманли събра приятели от града и страната на благотворителна вечер "НАДЕЖДА за Дневен център за деца и младежи с увреждания „Надежда“, град Харманли.
Благодарение на събитието с благородна кауза, на което присъстваха близо 180 гости се събра необходимата сума за реализирането на още една детска мечта - тази на потребителите от Дневен център „Надежда“.
Със събраните средства ще се осигури съоръжение за работа с децата на открито, предоставяйки им образователни, културни и социални инициативи, които ще обогатят техния живот и развитие.
На благотворителната вечер бяха изложени уникални предмети, изработени лично от децата и младежите посещаващи центъра и от техните педагози, чрез закупуването, на които също бе възможно да се подкрепи каузата на събитието.
Вечерта бе специална още и затова, че дамите от клуба отбелязаха своя 15-ти рожден ден. Всички членуващи в този клуб са приятелки помежду си, амбициозни и мотивирани хора с една единствена цел - да творят добро.
Специален гост на вечерта бе Чеърменът на Дистрикт 248 България Снежанка Желязкова, която поздрави клуба рожденик и връчи на президента на клуба Тони Янева юбилейния плакет по случай 100 годишнината на Интернешънъл Инър Уийл. Чеърмен Снежанка Желязкова приветства с "Добре дошла" и връчи значка на новия член на клуба Гергана Георгиева. Гости на събитието бяха Зам.националния представител на Дистрикт 248 България Галя Апостолова, Редакторът на Дистрикт 248 България Антония Коева, Асистент дистрикт гуверньор Зона 10 Дистрикт 2482 България Милко Милков, президентите на Инър Уийл клубовете Димитровград, Стара Загора - Берое и Ямбол, Президентът на Ротари клуб Харманли - доктор Стефка Здравкова, Президентът на интеракт клуб Харманли Ванеса Петрова, Председателят на общински съвет Харманли Ангел Цанков, Председателят на сдружение “Бизнесът за Харманли” Решад Рашид, Директорът на Дневен център „Надежда“ Мима Кръстева, приятели от Ротари и Интеракт.
Вечерта премина под звуците на винаги добре подбраната музика - професионално и благотворително от страна на "Lubomir Latev-Dj Lubo", със специалното участие на Марио Михайлов - певец, танцьор и модел, благотворителното участие на водещата Румяна Русева - член на клуба и бе съпътствана от много танци, усмивки и положителни емоции.
Дамите от Инър Уийл клуб Харманли изказаха сърдечна благодарност на всички, които откликнаха с разбиране на благотворителната им кауза, отвориха сърцата си и бяха съпричастни към тяхната инициатива.








INNER WHEEL
INNER WHEEL
INNER WHEEL



Алея на клена засади Инър Уийл клуб Стара Загора - Берое

В навечерието на Световния ден на добротата, дамите от Инър Уийл клуб Стара Загора-Берое засадиха 15 дръвчета червен клен /колкото са дамите в клуба/ и се погрижиха бъдещите поколения да имат сянка, докато се разхождат по алеите на красивия парк "Артилерийски" в Стара Загора.
Клубът изказва огромна благодарност към приятелката Минка Добрева и на нейния съпруг Жоро Добрев за идеята и усилията по нейната реализация!
Приятелките благодарят на Ротари клуб Стара Загора - Берое и на своите скъпи мъже, без които нямаше да се справят толкова лесно с тази задача!
Клубът изказва благодарност и на Община Стара Загора, и специално на г-н Николай Стоев - Началник отдел "Озеленяване и комунални дейности" за подкрепата и цялата логистична поддръжка!
В засаждането на дръвчетата се включи един баща, който беше излязъл на разходка с детето си и даде на сина си прекрасен пример как доброто трябва да се подкрепя. Приятелките благодарят и на него от сърце!
Алеята на клена се посвещава на 100 годишнината на Интернешънъл Инър Уийл, която ще се отбележи през 2024 година и е една от многото инициативи, които Инър Уийл клуб Стара Загора-Берое ще реализира по повод на този исторически юбилей.









Инър Уийл клуб Шумен с дарение за дом “Слънчево детство”

По повод Световния ден на добротата Инър Уийл клуб Шумен дари на Центъра за настаняване от семеен тип на деца и младежи с увреждания "Слънчево детство" 14 комплекта спално бельо, чорапи и коледна украса.
Ръководството на дома изказва сърдечна благодарност на дамите от клуба за жеста, за топлите усивки и добротата, която са внесли не само в общуването с децата и младежите от дома, а и в душите и сърцата им.





Инициативи на клубовете по повод Деня на християнското семейство

По повод големия християнски празник Въведение Богородично, който в България се чества и като Ден на християнското семейство много от Инър Уийл клубовете, по традиция проведоха инициативи, чрез които доказаха, че уважават и почитат християнските ценности.

Благотворителна вечер организирана от Инър Уийл клуб Ловеч по повод Деня на християнското семейство

На 21 ноември - Деня на християнското семейство, Инър Уийл клуб Ловеч организира благотворителна вечер заедно с Ротари клуб Ловеч за осъществяване на нов проект "Превенция на зрението на деца от 1-ви до 4-ти клас", вечер наситена с добротворство, красиви моменти и нестихващи емоции. Приятелките от Инър Уийл клуб Ловеч продължават да озаряват с личен пример най-младото поколение. Те осъзнават, че бъдещето е пред тях и вярват, че вървейки напред, ще бъдат силни, борбени и здрави. Благотворителната вечер е още едно доказателство, че единението прави силата. Единение, което носи заряда на промяната, сеещо не само добро, но и пример за обществото. Единение, което сбъдва мечти!













Благотворителна празнична вечер, организирана от Инър Уийл клуб Хасково в Деня на християнското семейство

Инър Уийл клуб Хасково по традидиция организира прекрасна благотворителна празнична вечер в Деня на християнското семейство.
Благодарение на приятелите си от Ротари клуб Хасково-Аида и Ротари клуб Хасково, дамите успяха да съберат необходимите средства за каузата на клуба "Жени помагат на жени - превенция рак на гърдата". По проекта ще бъдат организирани безплатни прегледи с цел превенция и ранна диагностика на жени, които са пострадали от домашно насилие. Партньори на клуба в кампанията са Фондация "Д и Х джендър перспективи", които имат 3 консултативни центъра и един кризисен център, където са настанени 10 жени с децата си.
Картините, участвали в търга са рисувани от дамите от клуба с много любов и съпричастност към каузата.























Инър Уийл клуб Пловдив по традиция отбеляза Деня на християнското семейство със серия от инициативи, заедно с приятели, в атмосфера с много песни, смях и веселие.

Дарение на Инър Уийл клуб Пловдив по повод Деня на християнското семейство

За деня на Християнското семейство - 21 Ноември, дамите от Инър Уийл клуб Пловдив посетиха украинските бежанци в буферен център "Втори дом" и ги дариха с традиционни погачи с мед. За децата, дамите от клуба бяха подготвили сладки лакомства, сезонни плодове, сокове и коледни календари с изненади.



Инър Уийл клуб Пловдив даде стипендия на даровито дете по повод Деня на християнското семейство

Дамите от Инър Уийл клуб Пловдив отбелязаха Деня на християнското семейство като се запознаха с народните традиции и обичаи за този ден. Техен гост по повод празника беше доц.Красимира Кръстанова - етнолог, която ги потопи в тайните на българските обреди.
В продължение на традицията, на този ден клубът връчи стипендия на ученичка от СОУ "Л.Каравелов" в гр.Пловдив. Стипендията се дава за развитие на творческите й способности в областта на изобразителното изкуство.





Инър Уийл клуб Пловдив учреди приз Приятел на Инър Уийл

Пътят на родолюбието тази година отведе дамите от Инър Уийл клуб-Пловдив във Велинград - в историческия музей, където се намира най-голямата колекция на писани яйца у нас. Другите две експозиции в музея са посветени на Вела Пеева и Николай Гяуров.

Тази година клубът учреди приза "Приятел на ИУ", с който да засвидетелства уважение и благодарност към своите съмишленици.

Дамите от клуба единодушно избраха за пръв носител на приза д-р Николай Анастасов за неговото дългогодишно, безкористно приятелство и подкрепа на каузите на клуба.



Дамите от Инър Уийл клуб Свищов отбелязаха Деня на християнското семейство със стилно благотворително тържество

Дамите от Инър Уийл клуб Свищов отбелязаха Деня на християнското семейство с традиционна благотворителна вечер, изпълнена с много топлина, настроение, красиви емоции и светлина. На милото, красиво и стилно тържество присъстваха приятелите им от Ротари клуб Свищов, представители на бизнеса и обществения живот в града. Президентът на клуба Весела Колчева приветства гостите с вълнуващи слова посветени на светлия християнски празник: "Семейството е висша ценност, наша сила, крепост, благословия". Тя пожела на всички присъстващи здраве, любов, разбирателство, подкрепа и хармония. Секретарят на клуба Елена Александрова анонсира каузата на вечерта:
„Набиране на средства за съхраняване на библиотечните колекции на библиотеката към ПБНЧ " Еленка и Кирил Д.Аврамови-1856" в град Свищов".
Тя сподели, че това е "кауза, посветена на съхраняването на духовността, книжнината, на паметта на предците ни, но и отговорността ни към идните поколения".
Служителите от читалищната библиотека Веселина Спасова и Маргарита Колева запознаха гостите на вечерта с това колко ценни и важни книги и издания притежава читалищната библиотека, част от които датират от 1555 година. Разказаха много интересни истории и факти свързани с тях, споделиха, че по значимост книгите, съхранявани в библиотеката на ПБНЧ " Еленка и Кирил Д.Аврамови-1856" са равностойни на тези в Националната библиотека.
Всяка едно от дамите от Инър Уийл клуб Свищов беше приготвила впечатляващи кулинарни изкушения, които бяха раздадени като награди от проведената благотворителна томбола.
Дамите от клуба дариха сумата от 2000 лева за каузата. Геновена Танчовска - секретар на читалището изрази своята дълбока признателност и благодарност за този благороден жест.




Inner Wheel





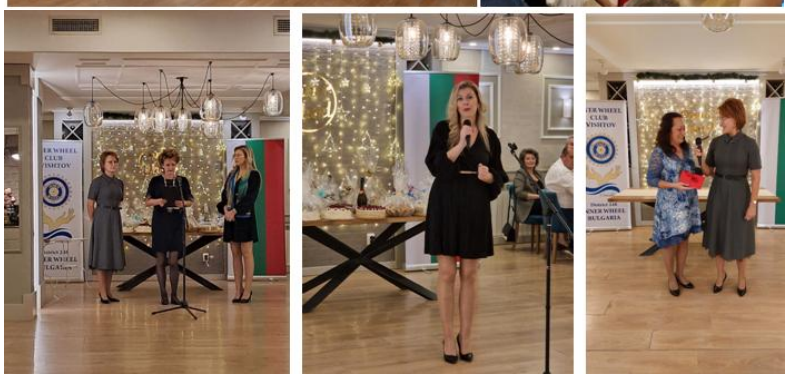

Традиционна благотворителна вечер организирана от Инър Уийл клуб Стара Загора по повод Деня на християнското семейство

“Да имаш къде да се прибереш - това е дом! Да имаш кого да обичаш - това е семейство! Да имаш и двете - това е благословия!”
Така премина празничната вечер по повод Деня на Християнското семейство за дамите от Инър Уийл Клуб Стара Загора и техните приятели и съмишленици - в задушевна приятелска и семейна обстановка, с много и вкусни блюда за традиционния кулинарен търг. Не липсваха и забавни изненади със символични "топли" награди. Трима смели мъже от гостите на събитието вплетоха своите думи във вълшебна мантра за семеен уют! Музикалната програма на DJ Станимир, както винаги отговори на очакванията за професионализъм и забава в големи дози!
За поредна година Ротари Клуб Стара Загора устойчиво подкрепиха каузата, за която плановете са да се превърне в ежегодно събитие: Фестивал на усмивките и мечтите, озарявайки със светлина децата със специални нужди!
За каузата дамите от ИУК Стара Загора споделиха: "Това предизвикателство за обичайното ежедневие на повечето от нас ще осъществим с много отдаденост, доброта и мисъл, с помощта на професионалисти от нашия град и организации вече поели по този “каменист път” на национално ниво!".









Инър Уийл клуб Стара загора - Берое и Ротари клуб Стара Загора-Берое отбелязаха заедно Деня на християнското семейство

По традиция и тази година дамите от Инър Уийл клуб Стара Загора-Берое откликнаха на поканата на приятелите от Ротари клуб Стара Загора - Берое и отпразнуваха заедно Деня на християнското семейство - 21 Ноември. Водещи на тържеството бяха Жоро Добрев и Илия Йоргачков от Ротари клуб Стара Загора-Берое и Антония Коева от Инър Уийл клуб Стара Загора- Берое. Началото на събитието бе дадено от Жоро Добрев, който запозна всички присъстващи с ароматните бели вина, които ще имат възможност да дегустират по време на вечерта. Антония Коева разказа за повода, който ги е събрал - отбелязването на един от най-големите християнски празници Въведение Богородично, който в България се чества и като Ден на християнското семейство. Тя направи ретроспекция как с годините се е променило разбирането на българина за доброто християнско семейство и старото патриархално семейство постепенно е отстъпило мястото на съвременното, модерно семейство, в което жената освен домакиня и майка е работеща жена, участва активно в обществения живот и наравно с мъжа поема отговорността за добруването на семейството. Илия Йоргачков пък направи кратка презентация, в която забавно представи собствените си и на Жоро Добрев риболовни подвизи, чрез които бе осигурено основното меню за вечерта.









Поздравление към гостите поднесоха Президентът на ИУК Стара Загора-Берое - Диана Господинова, Вицепрезидентът на Ротари клуб Стара Загора-Берое - Светлозар Недев и Лили Михайлова - Асистент Дистрикт гуверньор на Ротари България - Дистрикт 2482. Специални гости на тържеството бяха големият български бас Ивайло Джуров и неговата очарователна съпруга Емилия Джурова, които поздравиха присъстващите с няколко вълнуващи изпълнения. Дамите от Инър Уийл клуб Стара Загора-Берое изненадаха приятно всички с домашно приготвените от тях кулинарни изкушения. За доброто настроение на вечерта се погрижи DJ Стоян. Тържеството беше зареждащо и емоционално. Всички се съгласиха с факта, че това което обединява двата клуба да празнуват заедно и да се чувстват като едно семейство е тяхната обща мисия да творят добро, и да служат безкористно на обществото, което те ежедневно доказват чрез своите дела.

Мощна подкрепа от Инър Уийл клуб Стара Загора-Берое за проект “Родолюбие” на Ротари клуб Стара Загора - Берое

Дамите от Инър Уийл клуб Стара Загора-Берое активно участват в уникалния проект “Родолюбие” на Ротари клуб Стара Загора- Берое, съчетаващ любовта към Родината и богатото културно-историческо наследство на България с ротарианското приятелство. В продължение на три години дамите от клуба се включваха неизменно в проведените до сега общо осем етапа на проекта. По време на пътуванията си из България те се срещаха с приятелки от други Инър Уийл клубове в страната и създаваха безценни приятелства с тях.
На 17 Ноември 2023г. в зала “Тервел” на "Парк-хотел Стара Загора" се състоя благотворителния бал “Родолюбие и приятели”, с който символично приключи първият три годишен период на проекта. Приятелките от Инър Уийл клуб Стара Загора-Берое отново имаха подобаващо участие в събитието. Три дами от клуба: Минка Добрева, Антония Коева и Стефка Тодорова, както и Мариана Йорданова от Инър Уийл клуб Нова Загора предоставиха свои картини за благотворителните търг и изложба. Картината на Минка Добрева “Българка” бе продадена на търг за сумата от 800 лв. За същата сума бяха продадени двете картини на Антония Коева “Експресивно” и “Арка на щастието”, които бяха включени в благотворителната изложба. Приходите от продажбата на картините ще отидат в подкрепа на каузата “Реконструкция и облагородяване на парк "Неолитни жилища", един най-значимите археологически обекти не само в Стара Загора, но и в цяла Европа. На събитието бе представена книгата за проект “Родолюбие” издадена от Ротари клуб Стара Загора-Берое, в която дамите от Инър Уийл клуб Стара Загора-Берое са сред основните герои, а Ваня Петрова и Керка Гъчева са автори на част от текстовете в книгата.
С нетърпение всички очакват следващия девети етап на проекта, който ще ги поведе към нови красиви места в България и към нови приятелства.









Благотворителен бал на Инър Уийл клуб Димитровград

На 24.11.2023 година в ресторант "Форум" гр.Димитровград, се проведе традиционният Благотворителен бал на Инър Уийл клуб Димитровград под надслов "Светлината на вярата в детските очи". Каузата на бала тази година беше "Изграждане на детски кът с люлки и съоръжения в двора на храм "Св.Вмчк Димитрий Солунски" гр.Димитровград". Дамите от клуба бяха избрали тази кауза, защото смятат, че в така заобикалящото ни дигитално ежедневие все по-рядко хората се обръщат към простота и чистотата на живота. А какво по-чисто от детския смях, детските игри и вярата в доброто.
Годината също не е случайно избрана. През предстоящата 2024г. на Димитровден – 26 Октомври ще се навършат 140 години от освещаването на храм „Св.Димитър“ гр.Димитровград, а през месец Януари 2024 година ще се чества 100 годишнината на Интеренешънъл Инър Уийл.
Проектът се осъществява с благословията на Негово Високопреосвещенство Пловдивския митрополит Николай, както и с подкрепата на Енорийския свещеник отец Георги Тодев, който присъства на събитието и с нескрито вълнение благодари за поетата инициатива. Каузата се подкрепя и от неговото семейство, в лицето на сина му Дилян Тодев, който бе гост на вечерта и бе подготвил специална изненада – изпълнение на народни песни заедно с негова група, като той самият свиреше на гайда.
Гости на вечерта бяха повече от 120 дами. Присъстваха приятелки от Инъл Уийл клубовете Хаскбово, Харманли и Стара Загора - Берое. Събитието бе уважено от всички жени, членове на Общински съвет Димитровград и Директори на училища в община Димитровград.









Стилното дамско парти беше вълнуващо и изпълнено с много положителни емоции. Привествие и подаръци поднесе Президентът на Инър Уийл клуб Стара Загора Берое – г-жа Диана Господинова. Президентът на Ротари клуб Димитровград също беше гост на събитието и поздрави дамите за тяхната благородна кауза, която се е оказала толкова вдъхновяваща, че е припозната от Ротари клуб Димитровград и тази година двата клуба заедно ще изпълнят общ проект.

Богата музикална програма, изложба на детски рисунки и пъстър благотворителен базар допълниха красивия облик на бала. В програмата се изявиха талантливи деца от Димитровград с музикални изпълнения. На благотворителния базар бяха представени уникалните рисунки на децата от ОУ „Пенчо Славейков“ гр. Димитровград, календари изготвени с техните рисунки, коледни сувенири, специално изработени за тази вечер от децата от Дневния център за деца с увреждания и техния Директор г-жа Ивелина Златева и коледни сувенири, предоставени от приятелката Маргарита Димитрова. Имаше томбола с много подаръци и награди. Дамите от клуба дариха и лични средства за каузата.
С общи усилия събраните средства от тази прекрасна вечер са над 7 000 лева.
Дамите от Инър Уийл клуб Димитровград изказват своята огромна благодарност към всички приятелки, подкрепили каузата им и се обръщат към тях с думите: С помощта на всяка една от Вас, децата на Димитровград ще имат своята детска площадка в двора на Храм "Св.Димитър" гр.Димитровград.
Озарявайте със светлина, бъдете здрави и сбъдвайте добрини!”






24-ти рожден ден на Инър Уийл клуб Варна

Дамите от Инър Уийл клуб Варна отпразнуваха своя 24-ти рожден ден с много гости, изненади, хубаво настроение и прекрасен нов проект “С дъх на море”, насочен към построяване на екопътека покрай Черно море от Каварна към нос Калиакра. Специален гост на тържеството беше Снежанка Желязкова - Чеърмен на Дистрикт 248 България.
Празникът беше уважен и от дамите от Инър Уийл клуб Каварна, които с радост подкрепиха проекта.
На събитието присъстваха и дами от Инър Уийл клуб Варна Европея, които поздравиха рожденичките със стих на голямата българска поетеса Елисавета Багряна:

"Как ще спреш ти мене - волната, скитницата, непокорната –
родната сестра на вятъра, на водата и на виното,
за която е примамица непостижимото, просторното,
дето все сънува пътища - недостигнати, неминати-
мене как ще спреш?"
Пожелаха им много успехи и да празнуват заедно петдесетия им рожден ден.














“Инър Уийл клуб Стара Загора-Берое” подкрепи благотворителна инициатива на ОУ “Кольо Ганчев” гр.Стара Загора

“Инър Уийл Стара Загора-Берое” подкрепи благотворителния концерт „Коледа – вълшебна и неповторима“, посветен на благородна кауза - изграждането на храм „Св. Мина“ в старозагорския квартал „Кольо Ганчев“. Концертът се проведе на 27 ноември 2023 година в залата на Културен център “Стара Загора”. Организатори бяха ОУ “Кольо Ганчев”, Детска градина № 11 “Загоре”, Детска ясла № 13 “Росица” и Народно читалище “К .Ганчев 1940”. Специален гост на събитието беше обмудсманът на Стара Загора, г-жа Иванка Сотирова, която е и почетен член на “Инър Уийл клуб Стара Загора-Берое”. Децата, които участваха в концерта, от най-малките до най-големите, покориха публиката със своята искреност и раздаване на сцената. Дамите от Инър Уийл клуб Стара Загора-Берое изразяват огромен респект към г-жа Галина Петкова - директор на ОУ “Кольо Ганчев”, на целия колектив на училището и на всички организатори на концерта, за тяхната отдаденост и енергия да осъществяват такива прекрасни събития!















Дамите от Инър Уийл клуб Сливен поставиха нова чешма в градската градина на Сливен

Дамите от Инър Уийл клуб Сливен реализираха поредната кауза в името на доброто на техния любим град.
С помощта на съмишленици и дарители те успяха да поставят нова чешма в Градската градина на Сливен.
Дамите от клуба вярват, че доброто е във всеки от нас и всички граждани на Сливен ще ползват чешмата със здраве, и ще се грижат за опазването й.
Те припомнят надписа на неизвестен майстор издялан върху каменна плоча до чешмата с барелеф на Лазар Донков, създателят на Етнографски комплекс Етъра:
„Вятър замита стъпките ни – първо страстите, после времето ни поглъща. Съгради се тази чешма, защото камъкът е по-траен от нас, а водата вечна”.
Приятелките от Инър Уийл клуб Сливен изказват своята благодарност към фирма "Прогрес Билд" ООД, които монтираха съоръжението и настилката безвъзмездно.



Инър Уийл клуб Пловдив присъства на тържеството по повод рождения ден на Дома за социални грижи “Св.Св. Константин и Елена”

Инър Уийл клуб Пловдив имаше удоволствието да присъства на рождения ден на Дома за социални грижи “Св.Св.Константин и Елена” в гр.Пловдив, където са настанени деца и младежи с физически увреждания. Беше мило, вълнуващо тържество с много приятели и дарители. Децата пяха, рецитираха стихове. Дамите от клуба ги зарадваха с пресни плодове, шоколадови лакомства и други хранителни продукти.







Инър Уийл клуб Стара Загора-Берое подкрепи инициатива на културна организация "АртЕриа" в рамките на 16-те дни на активност против насилието над жени

Инър Уийл клуб Стара Загора-Берое присъства на прожекцията на великолепния документален филм „Жена“ на режисьорите Анастасия Микова и Ян Артюс-Бертран, която се състоя на 04.12.2023 година от 16.00 часа в Аулата на Медицинския факултет при Тракийски университет - Стара Загора. На събитието присъства деканът на Медицинския факултет проф.д-р Юлиан Ананиев и студенти от Тракийския университет. Прожекцията е част от серия прожекции на този филм в страната, организирани от културната организация "АртЕриа", в рамките на 16-те дни на активност против насилието над жени. Тя беше предшествана от кратка беседа за историята и посланията на филма поднесена от Райна Димитрова.
Филмът включва над 2000 интервюта снимани в продължение на четири години с жени от над 50 държави. Те разказват разтърсващи истории от реалния живот за тежката съдба на много жени по света. Филмът е ярко послание против насилието над жените и призив към това, те да говорят открито за този проблем и да се борят за защита на своите права. “Насилието вирее в тишината”, казва една от героините на филма. Филмът утвърждава събирателния образ на силната и горда жена, която е способна да гради и променя живота си, въпреки множеството несправедливости, пред които е изправена.
Филмът развълнува аудиторията и предизвика спонтанна дискусия относно ролята на жената в съвременния свят, и това как тя трябва да се бори за правата си, и да отстоява мястото си в обществото.











Инър Уийл клуб Стара Загора връчи три награди на Осмия национален конкурс за рисунка “Моят празник”

С великолепна изложба завърши Осмият национален конкурс за рисунка „Моят празник“ организиран от Център за подкрепа на личностното развитие, гр. Стара Загора и Община Стара Загора. Дамите от Инър Уийл Клуб Стара Загора отличиха три рисунки носещи в себе си прекрасни послания и настроение, които ги накараха да се вдъхновят, усмихнат и да се пренесат в празничната емоция на детската душа:
Александра на 13 г. от гр.Севлиево за приказното празнично хоро, София на 9 г. от гр.Плевен за предколедните трептения и Йоана на 9 г. от гр.Петрич за кукерите – веселяци с големи и добри сърца!
За да продължават да пресъздават емоциите си в своите рисунки, за всяка от малките художнички дамите от клуба подготвиха благодарствена грамота и специален подарък.
Приятелките от Инър Уийл клуб Стара Загора благодарят на г-жа Златица Радева – Директор на ЦПЛР Стара Загора за предоставената възможност! Избраните от тях рисунки ще бъдат част от кампанията „Чаша с кауза“, която ще им позволи детските празнични щрихи да станат част от топлината и уюта на много български домове!





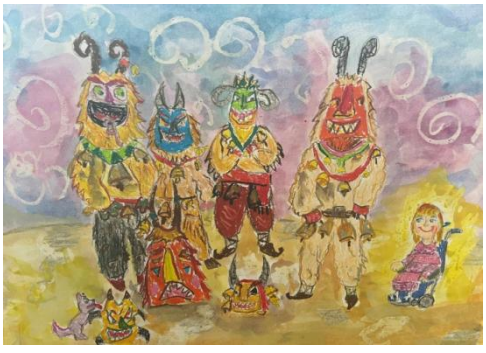



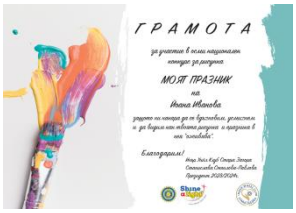

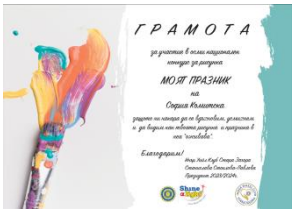

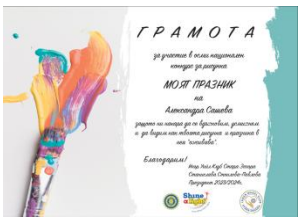

Инър Уийл клуб Пловдив гостува на клуба на украинските бежанци в Асеновград

Дамите от Унър Уийл клуб Пловдив уважиха поканата да гостуват на клуба на украинските бежанци в Асеновград. Този клуб е средище за срещи на общността от 60 семейства украинци и бесарабски българи бежанци. Там се провеждат редовни уроци по български език, децата имат своя библиотека и място за игра. Затова домакините с болка споделят, че от януари трябва да го напуснат, поради липса на средства за плащане на наема. С помощта на приятели и съмишленици, дамите от Инър Уийл клуб Пловдив помогнаха за разрешаването на този проблем и получиха подкрепата на Община Асеновград.
Дамите зарадваха децата с коледни календари, мед, сезонни плодове и други лакомства.
Посещението при отец Йордан в църквата "Св.Николай Чудотворец" и неговия разказ припомниха за героичната история на този град, за изконните християнски добродетели и оставиха незабравим спомен.









ДЕКЕМВРИ 2023

Декември - месец на празниците! През този месец много от Инър Уийл клубовете проведоха традиционните си благотворителни вечери и коледни благотворителни инициативи, а Инър Уийл клуб Стара Загора-Беорое отбеляза своя шести рожден ден.

Над 20 000 лева за добротворство събраха дамите от Инър Уийл клуб Етрополе на традиционната си благотворителна вечер

На 2 декември в ресторант "Еверест" се проведе традиционната благотворителна вечер на дамите от Инър Уийл клуб Етрополе.
Вечерта беше изпълнена с много изненади и добро настроение.
Президентът на клуба г-жа Василета Вълкова направи отчет за изминалата година. Тя отбеляза, че през този период клубът е закупил абонамент за вестници на настаненитe в "Дом за стари хора"-Етрополе, подпомогнал е украинските бежанци настанени в пансиона към СУ " Христо Ясенов", подарил е светлоотразителни жилетки на всички първокласници и спортни пособия, организирал е Международния ден на детето - 1-ви юни за деца със специални образователни потребности, изградил е интерактивна детска площадка в центъра на град Етрополе. Общата стойност на направените дарения от клуба е на стойност 24 000 лева.
За доброто настроение на благотворителната вечер се погрижиха децата от група " Лакомото мече" към Детска градина "Еделвайс" с ръководители г-жа Наталия Лакова и г-жа Рени Маринова. Дамите изказват искрени благодарности на тях и на г-жа Таня Маринова затова, че за пореден път бяха до тях и ги пренесоха в магията на доброто.
Дамите благодарят на г-жа Калинка Пушкарова и на порасналите мечопухчета от Детска градина "Еделвайс", които потопиха всички присъстващи на тържеството в богатството на българския традиционен фолклор.
Специален гост на вечерта беше многообичаният поп изпълнител Дичо.
Тази година със събраните средства от благотворителната вечер ще бъде изградена солна стая в Центъра за социална интеграция и рехабилитация на деца с увреждания. Стаята ще се използва напълно безплатно от гражданите на община Етрополе.
Дамите благодарят на г-жа Валентина Герчева за предоставеното помещение.
Сумата, която дамите събраха от вечерта е 20 730 лева, за което благодарят на всички гости, приятели и дарители.
Приятелките от Инър Уийл клуб Етрополе с гордост споделят, че ще продължат да правят добрини и да сбъдват мечти.








District 248
INNER WHEEL
ETROPOLE
INNER WHEEL
CLUB
ETROPOLE
BULGARIA













Дамите от Инър Уийл клуб Свищов дариха светлина в Храм "Свето Преображение Господне"

В деня на "Света Варвара" - 4 декември, дамите от Инър Уийл клуб Свищов пристъпиха в Храм "Свето Преображение Господне", един от най-старите храмове в града, който е обявен за национална културна ценност. Иконостасът на олтара е образец на резбарското изкуство, а църковният полилей, който символизира светлината на Христа и озарението на Светия Дух впечатлява и оставя без дъх присъстващите. Дамите от Инър Уийл клуб Свищов дариха светлина в храма със 100 лед лампи и отправиха посланието: “Нека бъде Светлина!”









Инър Уийл клуб Свищов с пореден жест на внимание към хората от третата възраст в Дом “Мария Луиза”

По традиция всяка година дамите от Инър Уийл клуб Свищов отдават дължимото на хората от третата възраст в Дом за стари хора „Мария Луиза“, гр. Свищов като ги даряват с внимание, което им вдъхва увереност и сила. Малките жестове топлят. Всяка подкрепа, дадена от сърце е безценна. За да се чувстват възрастните хора от дома информирани, за да запълват празниците и да са в крак с времето дамите от клуба направиха за тях няколко годишни абонамента за периодичен печат. Тъй като болките и болестите са им чести спътници те ще получават в-к „Здравен вестник за пенсионера“. За да усъвършенстват готварските си умения в Групата по кулинария те ще четат, ще взаимстват и ще се забавляват със списание „ Вкусна трапеза + вкусна трапеза колекция“, а тези, които са любители на цветята и градината - с „Вестник за градината - колекция рецепти“.
Дамите от клуба от сърце полежават на възрастните хора в Дом „Мария Луиза” да са активни и да се чувстват приобщени към живота, който тече.



И

Инър Уийл клуб Стара Загора-Берое направи поредното си дарение в полза на Националното училище за музикални и сценични изкуства “Христина Морфова”

На 7 декември 2023 година дамите от ИнърУийл клуб Стара Загора-Берое присъстваха на спектакъла "Коледна песен" по романа на Чарлз Дикенс, изпълнен по блестящ начин от талантливите възпитаници на Детска театрална студия “Метроном” при Националното училище за музикални и сценични изкуства “Христина Морфова” в град Стара Загора. След края на представлението, препълнената зала на Регионална библиотека "Захарий Княжески" изригна от аплодисменти.

Дамите от Инър Уийл клуб Стара Загора-Берое поздравиха младите изпълнителни и техния художествен ръководител г-жа Боряна Кисьова за чудесното представяне. С възторг беше прието направеното от клуба дарение на два безжични микрофона, които децата ще използват за бъдещите си изпълнения.

Инър Уийл Стара Загора-Берое ежегодно подкрепя талантливите деца от училището. Приятелките споделят, че след представлението сърцата им са били изпълнени с любов и вяра, че точно от това имаме нужда - от положителното послание за възможната промяна на хората към по-добро, от светлината в детските очи и вярата, че добротата ще надделее.








НУМСИ "Христина Морфова"
Стара Загора
Детска театрална студия „Метроном"
КОЛЕДНА ПЕСЕН
по Чарлз Дикенс


НУМСИ "Христина Морфова"
Стара Загора
Детска театрална студия „Метроном"
КОЛЕДНА ПЕСЕН
по Чарлз Дикенс









Инър Уийл клуб Шумен със сертификат за дарителство

В Деня на дарителя - 6 Декември, Инър Уийл клуб Шумен получи Сертификат за дарителство за 2023 година, който беше връчен на президента на клуба Лиляна Каракашева лично от кмета на Общината Христо Христов.
Събитието се състоя в хотел "Щумен", където повече от 100 фирми, неправителствени организации и граждани, допринесли за реализирането на значими обществени каузи в Шумен през 2023-та година получиха сертификати за направените от тях дарения.
Традицията Шумен да отбелязва Деня на дарителите се свързва с името на големия български общественик и дарител Нанчо Попович, който е роден в Шумен и в края на живота си завещава значителна парична сума за построяване на Девическото училище в родния си град, наследник на което е днешната природоматематическа гимназия, носеща неговото име. Оттук тръгва и традицията в България 6-ти декември, Никулден, който е имен ден и за Нанчо Попович, да се отбелязва като Ден на дарителя.

Полученият сертификат за дарителство е поредното признание за значимата дейност в полза на обществото, която дамите от Инър Уийл клуб Шумен постоянно извършват.





Коледна благотворителна вечер на Инър Уийл клуб Казанлък Роза Алба

На 8 декември 2023г. се проведе Коледна благотворителна вечер на “Инър Уийл клуб Казанлък Роза Алба” с кауза "Безопасни улици за нашите деца".
Гости на вечерта бяха приятелите от Ротари клуб Казанлък и приятелките от Инър Уийл клубовете Стара Загора-Берое, Ямбол, Харманли, Варна Европея и Ловеч.
Специален гост на събитието беше Чеърменът на Инър Уийл Дистрикт 248, България за 2023/2024 година, Снежанка Желязкова.
С много любов приятелките от клуба бяха организирали два щанда с артикули за благотворителност - един кулинарен и един с коледни предмети, изработени ръчно от дамите от Казанлък и техните семейства. Всички събрани средства от куверти, томбола с награди и щандовете с артикулите са предназначени за каузата на вечерта, а именно "Безопасни улици за нашите деца". Със събраните средства ще бъдат постепенно обновявани пешеходните пътеки в районите около училищата в града, със специална 3М боя с висока светлоотразителна функция и по-добро сцепление с пътната настилка.
От събитието клубът успя да събере сумата от 6600 лв.
Дамите от “Инър Уийл клуб Казанлък Роза Алба” изказват благодарност към всички гости, близки и приятели от града и страната, които са ги подкрепили в тяхната благородна инициатива.











Чеърменът на Инър Уийл Дистрикт 248, България - Снежанка Желязкова официално откри Алея на клена, засадена от Инър Уийл клуб Стара Загора-Берое

На 9 декември 2023 година, по повод своя шести рожден ден и във връзка с честването на 100 годишнината на Интернешънъл Инър Уийл, дамите от "Инър Уийл клуб Стара Загора-Берое" откриха, засадената от тях Алея на клена в красивия парк „Артилерийски" в Стара Загора. В парка бяха засадени 15 кленови дръвчета, колкото са и дамите от клуба. Инициативата беше осъществена с подкрепата на Община Стара Загора.

На официалното откриване на алеята присъства Чеърменът на Инър Уийл Дистрикт 248 България, Снежанка Желязкова, която поздрави дамите и им пожела алеята да стане гора, в която един ден да играят техните деца и внуци. Чермен Снежанка Желязкова и президентът на "Инър Уийл клуб Стара Загора-Берое", Диана Господинова откриха паметна плоча "100 години Инър Уийл", поставена на алеята, която е лично дарение на клуба от Жоро Добрев – Чартър президент на Ротари клуб Стара Загора-Берое. Той също присъства на събитието и получи специална благодарствена грамота.

Президентът на "Инър Уийл клуб Стара Загора - Берое" изказа благодарности и към Николай Стоев, началник отдел „Озеленяване и комунални дейности" в Община Стара Загора, за пълната подкрепа и оказаното техническо съдействие при засаждането на дръвчетата.

Дамите от клуба споделиха, че са реализирали своята инициатива с идеята техният град да стане още по-зелен и красив, а бъдещите поколения, които се разхождат по Алеята на клена, да се наслаждават на чист въздух, и на прохладната сянка на посадените от тях дървета.

"Инър Уийл клуб Стара Загора-Берое" посвещава Алеята на клена на 100 годишния юбилей на Интернешънъл Инър Уийл, който ще се чества през 2024 година.










INTERNATIONAL
INNER WHEEL


АЛЕЯ НА КЛЕНА
ДАРЕНИЕ ПО СЛУЧАЙ
100 ГОДИНИ ИНЪР УИЙЛ
ОТ ИНЪР УИЙЛ СТАРА ЗАГОРА-БЕРОЕ
09 12 2023 г.




INTERNATIONAL
INNER WHEEL
DISTRICT 248
BULGARIA
INNER WHEEL CLUB
STARA ZAGORA
BEROE

Инър Уийл клуб Стара Загора-Берое отбеляза своя 6 рожден ден

“Празник на приятелството”, така дамите от “Инър Уийл клуб Стара Загора-Берое” нарекоха тържеството по повод шестия рожден ден на клуба, което се състоя на 9 декември 2023 г. в ресторант “Мериан Палас” и премина под мотото “Послания на светлината". На събитието присъстваха приятелки от Инър Уийл клубовете Стара Загора, Ямбол, Нова Загора, Харманли, Димитровград, Казанлък Роза Алба, Варна Европея, приятели ротарианци и много гости. Официални гости бяха Чеърменът на Инър Уийл Дистрикт 248 България - Снежанка Желязкова, Националният Представител - Мариана Йорданова, Радостина Георгиева - Непосредствен Пастчеърмен, Антония Коева-редактор на ИУ Дистрикт 248, която е и член на клуба рожденик, Живка Стоянова-Паст борд Директор в Интернешънъл Инър Уийл, Снежина Манчорова - Пастчеърмен, Татяна Станчева - Чартър Президент на Инър Уийл клуб Стара Загора-Берое и председател на Настоятелството на Старозагорската опера, Антон Тонев-Президент на Ротари клуб Стара Загора-Берое и зам.председател на Общинския съвет в Стара Загора, Жоро Добрев - Чартър Президент на Ротари клуб Стара Загора-Берое, Ивета Лазарова-Председател на Общинския съвет в Стара Загора, Янко Янков-общински съветник, Янчита Косева и д-р Радослава Павлова, съответно Вицепрезидент и Паст Президент на Зонта клуб Стара Загора, Стоимен Стоев - председател на Клуб на виното - Дионис. Водеш на събитието беше известният поп изпълнител Теодор Койчинов, който се раздаде изцяло и покори всички с блестящите си изпълнения.











Тържеството започна с официална церемония, след която президентът на клуба Диана Господинова поздрави присъстващите и специално дамите от “Инър клуб

Стара Загора-Берое", като отличи всяка от тях поименно, отбелязвайки приноса им за успехите на клуба, и им поднесе по една жълта роза. На масите бяха поставени информационни листи, чрез които гостите можеха да се запознаят с множеството реализирани за изминалите шест години проекти на клуба. Диана Господинова представи и новата кауза на вечерта -"Създаване на кът за сътрудничество: Където въображението среща приятелството" в ОУ "Кольо Ганчев". С мили думи на благодарност и с просълзени очи, към клуба се обърна директорът на училището Галина Колева.





Поздрав към всички присъстващи поднесоха малките и големи танцьори от фолклорния танцов състав на училището, както и талантливата Даная Смилянова -ученичка в трети клас, носителка на няколко награди от певчески конкурси. Огромен жест към нея направи почетният член на клуба - голямата оперна прима Стефка Минева, която се ангажира да помогне безвъзмездно на Даная да усъвршества своите певчески умения и да разгърне още повече таланта си.











Тих търг на уникални предмети, томбола с красиви подаръци и пъстър базар, вървяха паралелно с танците, поздравленията и доброто настроение. Сумата събрана от вечерта ще бъде използвана за осъществяване на прекрасния нов проект на клуба.

Дамите от “Инър Уийл клуб Стара Загора-Берое” споделят, че най-големият подарък за рождения им ден е полученото одобрение от Дистриктния комитет на Инър Уийл Дистрикт 248 България на техния проект, по повод честването на 100 годишнината на Инър Уийл, благодарение на което клубът вече може да се похвали и с първия си Национален проект "Пътуваща изложба 100 г Инър Уийл"!

Официалното откриване на изложбата ще бъде на 10 януари 2024 година, Световния ден на Инър Уийл, на централната алея в парк “Пети октомври” в гр. Стара Загора и след това ще поеме към различни градове в страната, за да разказва за историята и постиженията на столетната международна организация Инър Уийл и на Дистрикт 248, България.



За 10 поредна година дамите от Инър Уийл клуб Каварна участваха в традиционния за града Благотворителен коледен пазар

За поредна 10-та година дамите от Инър Уийл Клуб Каварна се включиха в Благотворителен коледен базар, който по традиция се провежда в градската художествена галерия "Христо Градечлиев".
Предоставените играчки, сувенири, гоблени, коледни картички, венци, ароматни сладки и късметчета, собственоръчно изработени украси за елха, бижута, рисувано стъкло и плетива зарадваха сетивата на посетителите и предизвикаха тяхната съпричастност и вяра в благоденствието на всеки един от нас.
Приятелките споделят, че събраните средства от разпродажбата на дарените артикули и стоки ще бъдат в подкрепа на лечението на тяхната съгражданка Елица Томова.
Дамите от Инър Уийл клуб Каварна продължават да озаряват със светлина.








Инър Уийл клуб Шумен организира Коледен благотворителен базар в подкрепа на каузите на националния проект “Чети, Дари”

Дамите от Инър Уийл клуб Шумен организираха Коледен благотворителен базар посветен на каузите на националния проект “Чети, дари”. За базара бяха предоставени ръчно изработени украси и картички, част от които направени от организаторите, а друга част - от студенти на "Педагогическия факултет" при Шуменския университет „Еп.Константин Преславски”, както и от ученици от СУ „Йоан Екзарх Български”.
Проектът “Дарявай, докато четеш” е създаден от Инър Уийл клуб Шумен през 2016 година с цел децата да бъдат стимулирани да четат в името на добри каузи.
Дамите от клуба споделят, че този проект ги вдъхновява и дава цел и смисъл на работата им в клуба. Те припомнят, че са започнали с 60 заглавия на книги, а сега са вече 397, разпределени в три възрастови групи 1-4 клас, 5-8 клас и 8-12 клас. До момента в сайта на проекта са регистрирани 2134 ученици от цяла България, прочетени са 5167 книги, разпределени са 43 540 кредита и са реализирани 49 благотворителни кампании.
Инър Уийл клуб Шумен изказва благодарност на всички, които са се включили в изработването на сувенирите или са си закупили предмети от базара за тяхната съпричасност и им пожелават весели празници.



Коледно тържество с кауза на Инър Уийл клуб Варна Европея

Прекрасно коледно тържество с кауза, организираха дамите от Инър Уийл клуб Варна Европея в ресторант "Casa Felice Beach". Вечерта премина с много веселие, подаръци с томбола, късметчета, идеи за нови проекти. Проектът "Коледа за баба" е в пълен ход. Организирана бе коледна вечеря за 100-те жители на Дома за стари хора "Гергана" в "Св.Св.Константин и Елена". Желанието на дамите от клуба е да дарят светлина и любов на колкото е възможно повече възрастни самотни хора.
Приятелките пожелаха на всички да се радват на вълшебството на Коледа!

















Дамите от Инър Уийл клуб Етрополе зарадваха украинските деца с коледни подаръци

В навечерието на предстоящите коледни и новогодишни празници, дамите от Инър Уийл клуб Етрополе зарадваха украинските деца с коледни подаръци. 17 украински деца, настанени в пансион към СУ "Христо Ясенов" и 2-ма треньори получиха коледни пакети. Средствата за закупуването им са осигурени от Интернешънъл Инър Уийл, благодарение на подписания през 2022 година меморандум между Интернешънъл Инър Уийл и Дистрикт 248 България за финансово подпомагане на украинските бежанци.
Събитието се състоя в актовата зала на СУ "Христо Ясенов" в присъствието на Зам.директора на училището г-жа Росица Василева и дами от клуба.
Г-жа Ивета Билева, Вицечеърмен на Дистрикт 248 България и член на клуба, представи меджународната организация Инър Уийл пред децата и техните треньори. Разказа им за събраните средства от дамите по света и предоставената възможност от Интернешънъл Инър Уийл на Дистрикт 248 България за подпомагане на украинските бежанци. Последва раздаване на коледните пакети, които бяха връчени лично от г-жа Ивета Билева.
Децата и техните треньори благодариха за оказаната им не за първи път подкрепа от Инър Уийл!


















Инър Уийл клуб Сливен с осъществен проект “Пресичай безопасно с Боби и Кели”

Дамите от “Инър Уийл клуб Сливен” осъществиха успешно проект, който е част от националната кампания “Пресичай безопасно с Боби и Кели”.
Пет триизмерни кукли, които да заострят вниманието на водачите при шофиране, бяха поставени край пешеходни пътеки в Сливен. Проектът се осъществява с подкрепата на Община Сливен и поставянето на фигурите е съгласувано с Общинската администрация.
На 14 декември дамите от клуба организираха своеобразен празник - забавен и образователен урок по безопасност на движението. Край една от фигурите на пешеходната пътека на кръгово кръстовище "Розова градина" гостуваха героите на кампанията Боби и Кели, които подготвиха децата за пътната обстановка. В събитието се включиха повече от 200 деца от различни училища и детски градини в града. Учениците бяха възхитени от събитието, организирано като забавление, което ги постави в различни ситуации на пътя, запозна ги с основните пътни знаци, маркировката, какво сигнализират светофарите и им припомни най-важните неща, които трябва да знаят пресичайки.
Инър Уийл клуб Сливен е млад клуб и това е първата голяма кауза, която той реализира, откакто е създаден. Това сподели д-р Мариела Красимирова - Чартър президент на клуба. Тя съобщи и хубавата новина, че вече има дарител, който със свои средства е осигурил закупуването на шеста кукла, която скоро ще бъде поставено на вече одобреното от Община Сливен място. Дамите от клуба благодарят на всички дарители, които са ги подкрепили и споделят, че са осъществили този проект с голямо желание, защото самите те са майки, които се грижат за безопасността на своите деца и за децата на Сливен. Дамите благодарят сърдечно и на ОДМВР Сливен - сектор Пътна полиция, за подкрепата и за проявената грижа за безопасността на децата по време на празника.
Събитието беше отразено по БНТ 1 в предаването “България в 60 минути” с водещ Мариана Векилска.




















Коледен благотворителен бал на Инър Уийл клуб Пирдоп

На 16.12.2023г. за втора поредна година Инър Уийл Клуб Пирдоп организира коледен благотворителен бал с кауза "Знания и игри без граници", за изграждане на интерактивни подове в детските градини в Община Пирдоп и Община Златица. Събитието събра хора с големи сърца, желаещи в празнична атмосфера да сътворят поредното добро. В навечерието на Коледа, в една от детските градини бе инсталиран първият интерактивен под, за радост на децата и техните учители. В знак на благодарност и за подпомагане събирането на средства за каузата, детските градини предоставиха за коледното магазинче, изработени от тях коледни изделия. Местният бизнес подкрепи дамите от клуба със стоки и ваучери за услуги, с които беше отрупана масата за празничната томбола.
Специален гост на вечерта беше талантливата Диляна Филипова, която с красивия си глас направи атмосферата на събитието магична. Вечерта беше изпълнена с много емоции, красота, изисканост и танци.
Дамите от Инър Уийл клуб Пирдоп благодарят на всички, които са отключили сърцето си за тяхната кауза.











Инър Уийл клуб Етрополе се включи в коледното тържество на Центъра за обществена подкрепа в града

На 18.12.2023 година, Инър Уийл клуб Етрополе се включи в коледното тържество на Центъра за обществена подкрепа в град Етрополе.
Всеки посетител на центъра получи коледен пакет с лакомства, предоставени от дамите от клуба.
Те пожелаха на ръководството, персонала и на всички посетители на центъра весели коледни и новогодишни празници.





Инър Уийл клуб Бургас с коледни подаръци за украинските бежанци настанени в к.к."Слънчев бряг"

Благодарение на средствата отпуснати от Интернешънъл Инър Уийл, във връзка с подписания с Дистрикт 248 България меморандум за финансово подпомагане на украинските бежанци, дамите от Инър Уийл клуб Бургас отново имаха възможността да зарадват част от украинските граждани, които са намерили подслон и сигурност в България. 42 семейства настанени в к.к."Слънчев бряг" получиха за Коледа по 2 торби пълни с около 30 хранителни продукта. 70 деца рецитираха стихотворения и пяха песнички, а дамите от клуба ги зарадваха със сокчета и пици, и с коледни торбички пълни с лакомства и учебни помагала. Украинските семейства изказаха своята голяма благодарност на дамите от Инър Уийл клуб Бургас и на всички дами от Инър Уийл по света, които помагат на хора като тях избягали от войната и имащи нужда от подкрепа.













Благотворителен Рождественски концерт, организиран от Инър Уийл клуб Нова Загора и Школа по изкуствата "Илия Аврамов"

На 20 декември 2023 година в храм "Свето успение Богородично" гр.Нова Загора се състоя благотворителен Рождественски концерт, организиран от Инър Уийл клуб Нова Загора и Школа по изкуствата "Илия Аврамов" - Нова Загора със специалното участие на Русалина Мочукова, солистка на Държавна опера Стара Загора. Талантливите деца от Школата и прекрасната Русалина Мочукова развълнуваха всички със своите изпълнения.
Събраните от концерта средства ще бъдат в полза на Обединена Школа по изкуствата “Илия Аврамов” при НЧ "Диньо П. Сивков-1870" гр.Нова Загора. Школата има близо седемдесет годишна история и във времето е възпитала голям брой музиканти, преподаватели по музика, художници и безброй любители на изкуствата. През 2023 година в нея се обучават над 110 деца, разпределени в индивидуални и групови класове. Всички те творят с любов и търсят своя път в изкуството.









Инър Уийл клуб Пловдив с нова инициатива в подкрепа на украинските бежанци настанени в буфрен център Втори дом

В навечерието на Коледните и Новогодишни празници дамите от Инър Уийл клуб Пловдив подпомогнаха инициативата на украинските жени, настанени в буферен център Втори дом - гр.Пловдив за стартиране на занималня за деца. Идеята е, там децата да прекарват част от свободното си време и докато родителите им са на работа или в почивните дни, да изработват коледни играчки и украси, като с парите от разпродажбата им да самофинансират следващите си занимания.
С помощта на средствата предоставени от Интернешънъл Инър Уийл, по силата на Меморандума за финансово подпомагане на украинските бежанци, дамите от ИУК Пловдив успяха да закупят част от необходимите материали. На празничния концерт в дома всички приятели и дарители споделиха коледното настроение и писаха с децата коледни поздрави към целия свят.
Дамите от клуба бяха възхитени от разнообразието и красотата на изработените коледни украси.
Част от коледните играчки, които закупиха, те дариха на малките пациенти в детската хирургия при УМБАЛ Св. Георги гр. Пловдив.
Едно добро, води след себе си друго!








Инър Уийл клуб Бургас с коледни подаръци за децата настанени в домовете от семеен тип в града

По традиция и тази година дамите от Инър Уийл клуб Бургас посетиха децата, настанени в домовете от семеен тип в града. Зарадваха ги с много лакомства, плодове, играчки, повеселиха се заедно и дори потанцуваха с някои от тях. Дамите подариха и красива торта за рождения ден на "Социален център" - Бургас. Приятелките от Инър Уийл клуб Бургас вярват, че са дарили децата, настанени в домовете от семеен тип с лъч светлина и топлина, и пожелават светли празниците на тях и на всички, които се грижат за тях.










Весели Празници!


blocks
blocks








MERRY
Christmas

Инър Уийл клуб Стара Загора-Берое с коледен подарък за украинските бежанци

Да донесеш усмивки на хора, които са далеч от домовете и близките си за Коледа е безценно! В това са убедени дамите от “Инър Уийл клуб Стара Загора-Берое”. В навечерието на светлите Коледни и Новогодишни празници те дариха хранителни продукти и консумативи на 55 украински бежанци, настанени в Социалните жилища в Стара Загора.
Помощта достигна до тях благодарение на средствата предоставени от Интернешънъл Инър Уийл, по силата на подписан с Дистрикт 248, България меморандум за финансово подпомагане на украинските бежанци.
Дамите от клуба благодарят за съдействието на г-н Стефан Евтимов - управител на Социални жилища-Стара Загора, на Магазини Кристи, които осигуриха продуктите и специално на приятеля Минко Кънев от Ротари клуб Стара Загора-Берое за логистичната подкрепа!
Това е вторият успешен проект, който “Инър Уийл клуб Стара Загора - Берое” осъществява в полза на украинските бежанци, под мотото: “Заедно в името на доброто!”






Colgate




INTERNATIONAL
INNER WHEEL
DISTRICT 248




INTERNATIONAL
INNER WHEEL
DISTRICT 248


INTERNATIONAL
INNER WHEEL
DISTRICT 248
FRAGILE






Colgate



Дамите от Инър Уийл клуб Стара Загора с осъществен проект „Коледно тържество“ за украински деца в България - град Стара Загора, Казанлък и Павел баня

Децата по света са еднакви – усмихнати, със светнали от доброта и любопитство очи, очакващи коледното чудо с чисти сърца. Тъжно е да са далеч от дома си в тези дни. 106 деца в Стара Загора и региона, далеч от дома, очакват Коледа и празнично настроение, въпреки страховете от войната.
На 23.12.2023 дамите от Инър Уийл клуб Стара Загора зарадваха 106 украински дечица на различна възраст, живеещи в Стара Загора, Павел баня и Казанлък с коледни пакети, с неотменното съдействие на приятелите им от фондация "Мисия Криле" и с помощта на украинския студент Игор – доброволци в помощ на своите съграждани, принудени да търсят подслон и сигурност в България.
Дамите от клуба подготвиха 106 подаръчни торбички с изненади – витамини според възрастта на всяко дете, вкусни хранителни продукти (коледни бисквити, здравословна коледна паста, плодове), весели коледни чорапи, козметични и хигиенни материали.
С присъщото си детско нетърпение децата скъсяваха дистанцията, за да получат своите коледни подаръци. Дамите от клуба са щастливи, че са им доставили радост и пожелават на всички весели празници!
Проектът се финансира със средства предоставени от Интернешънъл Инър Уийл, с помощта на Дистрикт 248 България.














UKRAINE

Коледна приказка-работилница, сътворена от Инър Уийл клуб Ловеч

Дамите от Инър Уийл клуб Ловеч с удоволствие посветиха последната си за 2023 г. среща на Коледната магия, свързана с много топлина, любов и доброта. Под надслов "Коледна приказка-работилница" те проведоха ползотворна вечер, на която обсъдиха осъществените проекти на клуба, дискутираха и бъдещи такива, свързани с талантивите деца на Ловеч, с които се гордеят и които с радост, ще подкрепят, защото бъдещето е в техните ръце.
Втората част на вечерта дамите посветиха на собствената си креативност, естетика и усет за красота. Те изработиха Коледни сърца, чрез които които внесоха в домовете си не само Коледния дух, но и много любов!










Дистриктни събития

Посещения и срещи на Снежанка Желязкова, Чеърмен на Дстрикт 248, България с Инър Уийл клубовете в страната

Среща на Чеърмен Снежанка Желязкова с Инър Уийл клуб - Видин

Вълнуваща беще срещата на Чеърменът на Дистрикт 248 България, Снежанка Желязкова с дамите от Инър Уийл клуб - Видин. Срещата започна на цветните букви ВИДИН, проект на клуба, последва посещение и обстойна беседа в Културния център „Жул Паскин" – втората по големина синагога /не действаща/ в България и емблематичните Бабини Видини кули. Насладата от приятелския разговор направи разходката край Дунава изключително приятна.

В 18.30 часа звън на камбана даде началото на работната среща, размяна на банери и изненади. Дамите разказаха за виждането си как ще отбележат 100 -сто годишнината на Интернешънъл Инър Уийл, върху какво са работили през последните години на пандемия и какви са идеите им за бъдещи проекти. Работата с деца и младежи е сред основните им приоритети. Те смятат, че на даровитите деца трябва да се помага, да им се дава възможност за изява и с радост ги подкрепят, като им организират концерти, на които цялата видинска общественост може да се наслади.

Приятелките от ИУК Видин са много развълнувани, че ще бъдат домакини на следващото Четвърто рали /среща/ на Дистрикт 248 България. Те споделят, че летвата се вдига все по-високо, но са уверени, че ще се справят и ще успеят да изненадат приятно всички.


















INTERNATIONAL INNER WHEEL
President 2023-2024
Trish Douglas
Shine a light
Inner Wheel 2023-2024
Озари със светлина!
STRICT D248, BULGARIA

Среща на Чеърмен Снежанка Желязкова с Инър Уийл клуб Ловеч

В края на месец септември 2023 г. Чеърмен Снежанка Желязкова гостува на Инър Уийл клуб - Ловеч. Дамите от клуба я посрещнаха сърдечно и по стар български обичай, с хляб и сол. Чеърмен Желязкова се запозна с дейността на клуба и с многобройните идеи на прятелките, за проекти през настоящата юбилейна инъруийлска година (2023-2024).

По повод на събитието, президентът на ИУК-Ловеч, Маринела Енчева споделя: "Това беше вълнуваща среща, изпълнена с много идеи за бъдещето на нашата организация, на споделени емоции и усмивки. Беше истинско удоволствие да се потопим в атмосферата на приятелство, която вибрираше във въздуха, одухотворена от неизчерпаемата ни женска енергия. Нека си пожелаем нашето добротворство да посява семенцата на надеждата в сърцата на хиляди хора, които имат нужда от мир, любов и красота! Нека в навечерието и отбелязването на 100 годишнината на Интернешънъл Инър Уийл, да бъдем онази светлина, която да озарява всички, които докоснем, като им проправя по-светъл път напред в живота и техните начинания!"




INTERNATIONAL
INNER WHEEL
President 2023-2024
Trish Douglas


INTERNATIONAL
INNER WHEEL
President 2023-2024
Trish Douglas


INNER WHEEL
CLUB
LOVECH
BULGARIA


INNER WHEEL
Trish Douglas


INTERNATIONAL
INNER WHEEL


INTERNATIONAL
INNER WHEEL
INNER WHEEL
CLUB
LOVECH
BULGARIA


INTERNATIONAL
INNER WHEEL





През второто тримесечие на (2023-2024) ИУ, Чеърмен Снежанка Желязкова посети още и присъства на събития на Инър Уийл клубовете: Варна, Варна Марина, Добрич /в който самата тя членува/, Балчик, Хасково, Харманли, Казанлък Роза Алба, Стара Загора-Берое. Навсякъде Чеърмен Желязкова бе посрещната сърдечно от приятелките и връчи на клубовете флагче на Дистрикта и юбилейния плакет по случай 100 годишнината на Инър Уийл.

















Национален проект “Чети-дари”

*През второто тримесечие на (2023-2024) ИУ година продължи активно работата по националния проект “Дарявай, докато четеш”. Четящите деца и младежи от цялата страна събираха кредити в подкрепа на благородните каузи, публикувани на на сайта “**Чети, дари”,** и бяха истински пример за това, колко хубаво е чрез четене, не само да обогатяваш знанията си за света, но и да помагаш за реализирането на добри дела.*

***“Оздравявай без болка и страх”,** е новата кауза в сайта **“Чети, дари”** в подкрепа на децата с онкохематологични заболявания*



Каузата е предложена от Инър Уийл клуб Пловдив и е насочена към болните дечица в Онкохематологично отделение към Детска клиника в УМБАЛ „Св. Георги“ гр. Пловдив. В клиниката се лекуват деца от 1 до 18 годишна възраст от цяла Южна България.

Диагнозата рак, чута за пръв път от всеки родител за детето му е разтърсваща, но вярата за живот е тази, която измества страха и дава сили родители и деца заедно да започнат дълга битка за оздравяване.

Лечението на децата е доста продължително с болезнени манипулации с вливане на специфични медикаменти, които се прилагат венозно със специални системи, наречени портове, за които са необходими консумативи. За съжаление Здравната каса не ги заплаща. Тези специални устройства служат за безболезненото прилагане на лекарствата ежедневно.Дарявайки своите кредити за каузата, четящите деца и младежи ще протегнат ръка на онкоболните деца да преминат през процеса на лечение без болка и страх, да спечелят битката с болестта и да сбъднат мечтите си.

***Излезе от печат нова книжка "Три вълшебни приказки"**, издадена благодарение на четящите деца в сайта “Чети,дари”. Книжката е с приказки измислени и илюстрирани от децата на Ателие "Прегърни ме", с помощта на творчески екип. Във въведението на книжката се казва, че “Ателие “Прегърни ме” е създадено за да даде шанс на изоставените деца, да им покаже живота, който им е отказан. Ателието е уютно и красиво място, което те посещават с радост. Тук са техните приятели-художници, артисти, писатели, журналисти, с които заедно*

рисуват, четат книги, илюстрират приказки, майсторят парцалени кукли и копринени ангели. В ателието децата се учат да могат, учат се да вярват и да имат бъдеще." Текстът и илюстрациите на книжката са на децата от Ателие "Прегърни ме". Художествено оформление е на "Вила" ООД.

Книжката е издадена благодарение на четящите деца в сайта "Чети, дари", с финасовата подкрепа на Сдружение "Един процент промяна" и със съдействието на г-жа Маринела Арабаджиева.

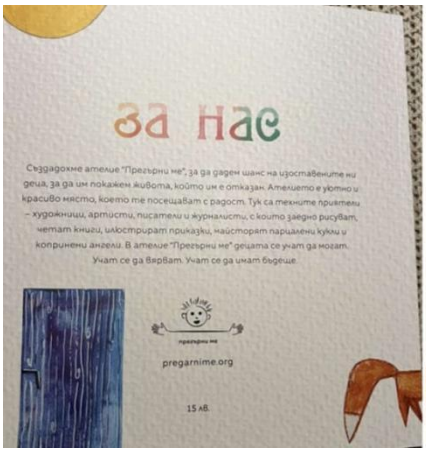

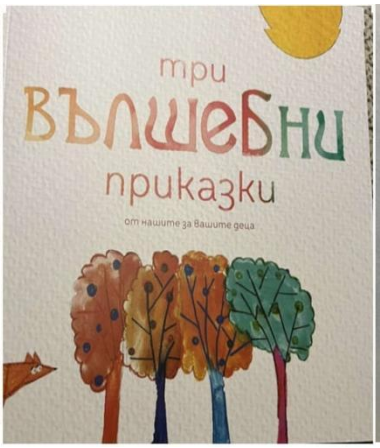



Известни са победителите в Коледното състезание за 2023 г. и състезанието за най-много прочетени книги за месец декември 2023 г.

Обявени са победителите в различните възрастови групи в Коледното състезание с период 01.11.-26.12.2023 г. Всички те ще получат парични награди от 50 лева.



Екипът на "Чети,дари" www.chetidari.bg пожелава на четящите деца да продължават да четат със същото вдъхновение, да творят добри дела и да сбъдват мечти!

Национален проект “АНТИДРОГА”

На свое заседание в края на месец септември 2023 година, Изпълнителният комитет на Дистрикт 248, България взе решение да се възобнови работата по националния проект “Антидрога”, като през настоящата Инър Уийлска година дейностите по него да се осъществяват под мотото “Живот без зависимости”.

През м. октомври и ноември 2023 година Инър Уийл клубовете в Свищов и Ямбол проведоха мащабни събития, чрез които запознаха повече от 600 ученици и младежи с начините за превенция от зависимостите.

*Събитието на Инър Уийл клуб Свищов беше озаглавено “**Бъдеще без зависимоти”,** а това на Инър Уийл клуб - Ямбол -”**Изборът да си независим”.** И двете събития бях със специалното участие на телевизионния водещ и певец Деян Славчев - Део, който откровено разказа за личната си борба със зависимостите и сподели свои преживявания и опит с младите хора, като им даде ценни съвети как да се предпазват от вредните влияния, и да градят бъдещето си свободни и независими.*

Събитията бяха вълнуващи и са подробно отразени на сайта на Дистрикт 248, Блгария и в настоящия бюлетин.



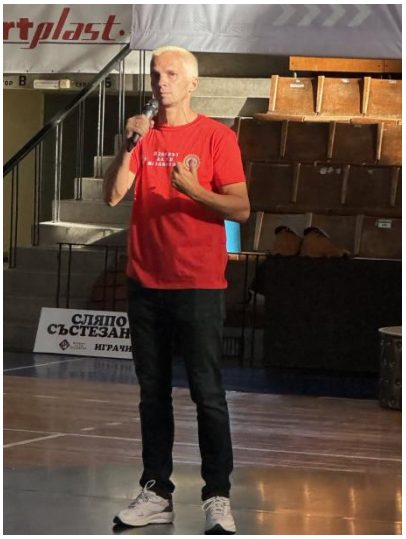





Инициативи на Инър Уийл клубовете в подкрепа на укаринските бежанци

В резултат от войната в Украйна, която предизвика мощна бежанска вълна в цяла Европа, много украински бежанци, предимно жени и деца, се установиха в България. Далеч от своята Родина и близки, те бяха изправени пред сериозни житейски предизвикателства за задоволяване на най - насъщните им нужди: осгуряване на дом, храна, училище за децата им, достъп до здравни и социални услуги.
Благодарение на подписания на 12.10.2022 година меморандум между Интернешънъл Инър Уийл и Дистрикт 248 България, бе получена финансова подкрепа, чрез която клубовете от Дистрикта оказаха безценна помощ на украинските бежанци и техните семейства, като им даряваха лекарства, хранителни продукти, стоки от първа необходимост, посуда, учебни материали за децата.
Дамите от клубовете оказаваха и чисто човешка подкрепа на украинските бежанци, разговаряха с тях, изразяваха своята съпричастност към проблемите им и готовността си да им помагат при нужда.
По силата на подписания меморандум, през календарната 2023 година бяха реализирани общо 19 проекта в подкрепа на украинските бежанци в България, осъществени от Инър Уийл клубовете: Бургас, Варна, Добрич, Етрополе, Плевен, Пловдив, Стара Загора, Стара Загора-Берое, Хасково, Шумен и Ямбол. Седем от проектите бяха осъществени именно през второто тримесечие на (2023-2024) ИУ от клубовете: Пловдив, Етрополе, Стара Загора, Стара Загора - Берое, Бургас и Ямбол.
Навсякъде, при връчване на даренията, дамите от Инър Уийл клубовете, бяха посрещани сърдечно от украинските си приятели и с вълнение усещаха благодарността в очите им!



И така, след множеството успешни инициативи, реализирани през второто тримесечие на (2023-2024) Инъруийлска година, посрещнахме Новата календарна 2024 година с надежда, че ще бъде здрава, мирна и успешна за всички. Отправихме поглед и към знаменателния 100 годишен юбилей на Инър Уийл, който вече е съвсем близо и ще бъде отбелязан подобаващо. Нека усмивките и празничното настроение да ни съпътстват през цялата година и нашите дейности да бъдат озарени със светлина в името на един по-добър и по - хубав свят!

Скъпи приятелки, предстои ни да изживеем исторически момент ! Нека го почувстваме, да го съпреживеем заедно с увереността, че сме част от голямото световно семейство на Инър Уийл и всяка една от нас има своето достойно място в него!

Shine a light!







Антония Коева

Редактор (2023-2034)

ИУ Дистрискт 248, България